

N=5038400

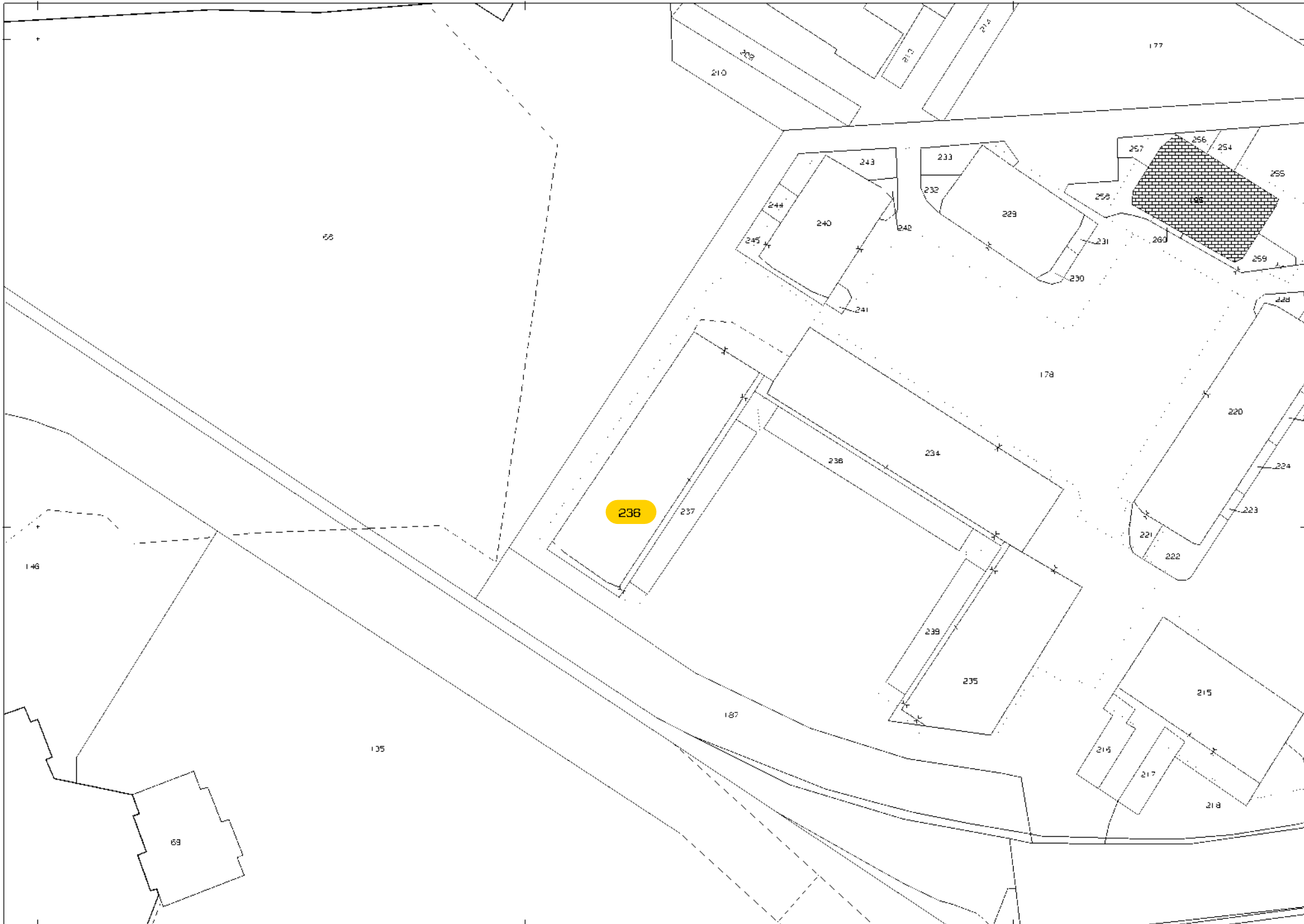

E=1508600

1 Particella: 236

28-Giu-2020 20:26:33  
Prot. n. T23756/2020

Scala originale: 1:1000  
Dimensione cornice: 267.000 x 189.000 metri

Comune: MILANO  
Foglio: 120

MODULARIO  
F. rig. rend. 487



MINISTERO DELLE FINANZE  
DIREZIONE GENERALE DEL CATASTO E DEI SS.TT.EE.  
**CATASTO EDILIZIO URBANO** (RDL 13-4-1939, n. 652)

MOD. **BM** (CEL)

LIRE  
**250**

Planimetria di u.i.u. in Comune di **MILANO** via **QUARENGHI** civ. **40**

**PIANO 5°**

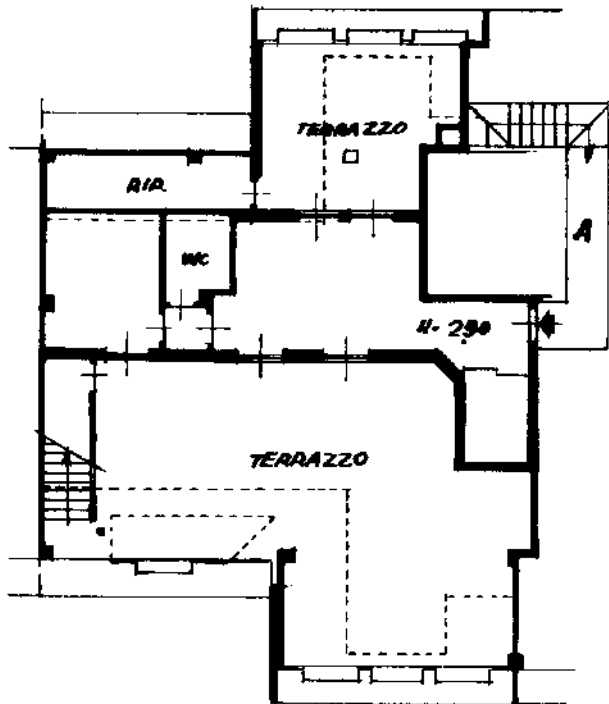

**PIANO 4°**

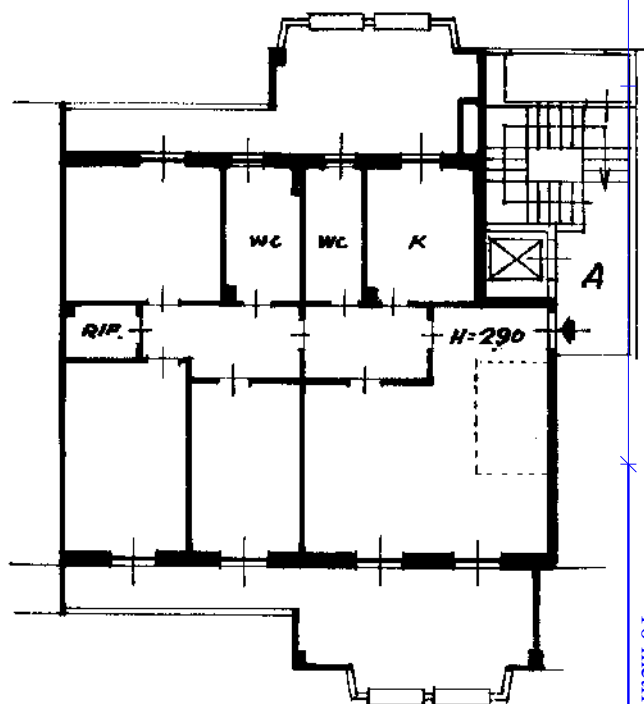

**PIANO 6°**

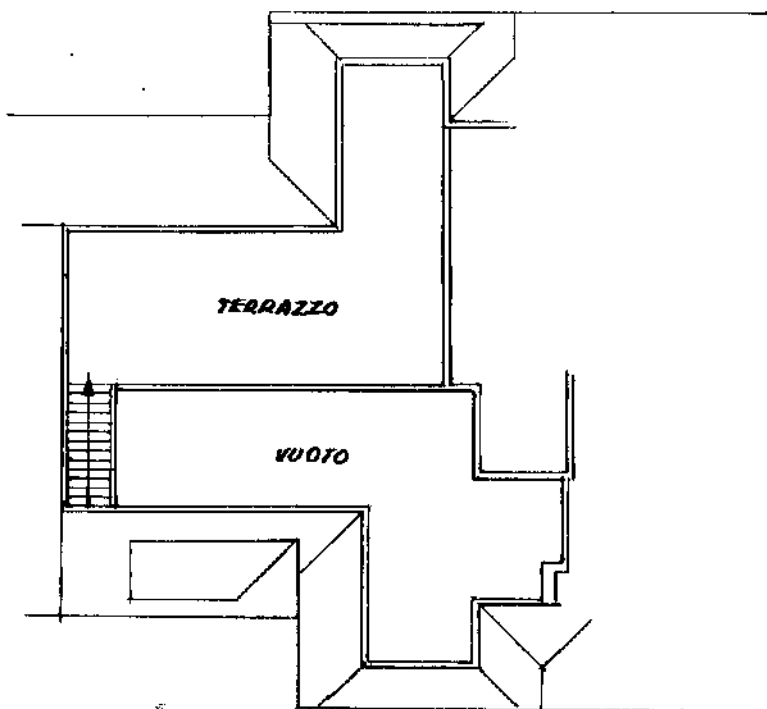

ORIENTAMENTO

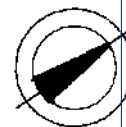

COERENZE: DA TUTTI I LATI  
LA STESSA DITTA

SCALA DI L. **200**

Dichiarazione di N.C.   
Dichiarazione di variazione

Compilata dal **DOTT. ARCH.**  
(Titolo, cognome e nome)

**MEREGALLI PIER GIORGIO**

RISERVATO ALL'UFFICIO

Data: 21/07/2020 - n. T370808 - Richiedente: CPPCRL56B01F205I  
Totale schede: **120** - Formato di acquisizione: A4(210x297)  
n. **236** sub. **17**

Iscritto all'albo degli **ARCHITETTI**  
della provincia di **MILANO** **2347**

data **27-7-92** Firma **Pier Giorgio Meregalli**

Catasto in attuazione al 21/07/2020 - Comune di MILANO (F205) - < Foglio: 120 - Particella: 236 - Subalterno: 17 >  
MILANO 01  
VIA GIACOMO QUARENGHI n. 40 piano: 4-5-6 scala: A;

MINISTERO DELLE FINANZE  
DIREZIONE GENERALE DEL CATASTO E DEI SS TT.EE.  
P. 12/0000 497



MINISTERO DELLE FINANZE  
DIREZIONE GENERALE DEL CATASTO E DEI SS TT.EE.  
**CATASTO EDILIZIO URBANO** (RDL 13-4-1939, n. 652)

MOD. BN (CEI)

LIRE  
**250**

Planimetria di u.i.u. in Comune di ..... via ..... civ. **40**

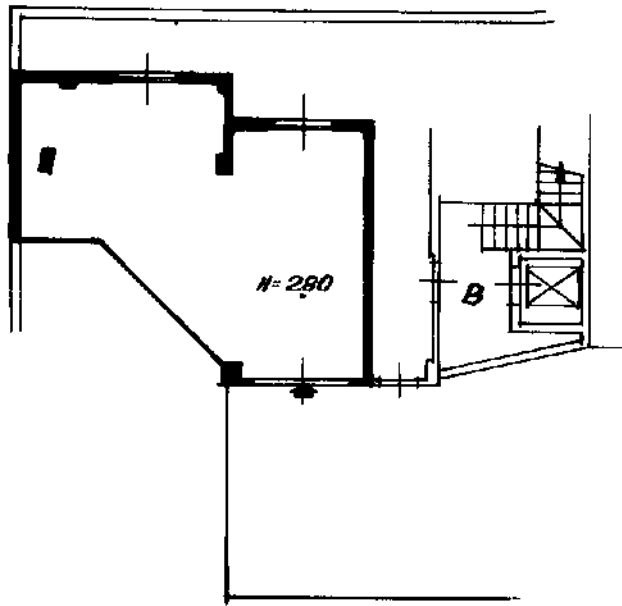

**COERENZE : DA TUTTI I LATI  
LA STESSA DITTA**

ORIENTAMENTO

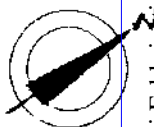

SCALA DI L. 200

Form. Min. Imp. Poligrafico e Zecchi dello Stato - P.V.

Catasto di FABBRICATI - Situazione al 28/06/2020 - Comune di MILANO (F205) - < Foglio: 120 - Particella: 236 - Subalterno: 51 >  
VIA GIACOMO QUARENghi n. 40 piano: S1;

Dichiarazione di N.C.   
Ultima planimetria in attuazione

Compilata dal **DOCT. ARCH.**  
(Titolo, cognome e nome)  
**MEREGALLI PIER GIORGIO**

RISERVATO ALL'UFFICIO

Data presentazione: 27/07/1992 - Data: 28/06/2020 - n. T24057 - Richiedente: CPPCRL56B01F2051  
Totale: sch. 1 - Formato di acquisizione: A4(210x297) - Formato stampa richiesto: A4(210x297)

Identificativi Catastrali  
n. **120** sub. **51**

iscritto all'atto del **ARCHITETTI**  
della provincia di **MILANO** n. **2347**

data **27-7-92** Firma **M. Meregalli**

MODULARIO  
reg. n. 497



MINISTERO DELLE FINANZE  
DIREZIONE GENERALE DEL CATASTO E DEI SS.TT.EE.  
**CATASTO EDILIZIO URBANO** (RDL 13-4-1939, n. 652)

MOD. **BN** (CEL)

LIRE  
**250**

Planimetria di u.i.u. in Comune di **MILANO** via **QUARENGLI** civ. **40**

**PIANO 1° SOTTERRANEO**

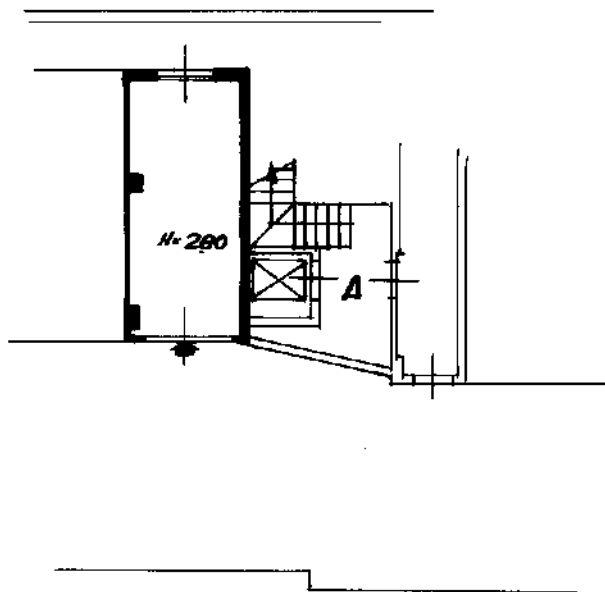

**COERENZE : DA TUTTI I LATI  
LA STESSA DITTA**

ORIENTAMENTO

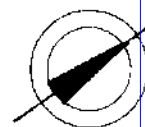

SCALA DI L. **200**

Bons. Istituto Poligrafico e Zecca dello Stato - P.v.

Catasto di FABBRICATI - Situazione al 28/06/2020 - Comune di MILANO (F205) - < Foglio: 120 - Particella: 236 - Subalterno: 55 >  
VIA GIACOMO QUARENGLI n. 40 piano: S1;

Dichiarazione di N.C.   
Ultima planimetria in attuazione

Compilata dal **DOCT. ARCH.**  
(Titolo, cognome e nome)  
**MEREGALLI PIER GIORGIO**

RISERVATO ALL'UFFICIO

Data presentazione: 27/07/1992 - Data: 28/06/2020 - n. T24058 - Richiedente: CPPCRL56B01F2051  
Totale, schede: **120** - Formato di acquisizione: A4(210x297) - Formato stampa richiesto: A4(210x297)

In **236** sub **55**

Iscritto all'albo dei **ARCHITETTI**  
della provincia di **MILANO** n. **2397**

data **27-7-92** Firma **M. Merregalli**

























































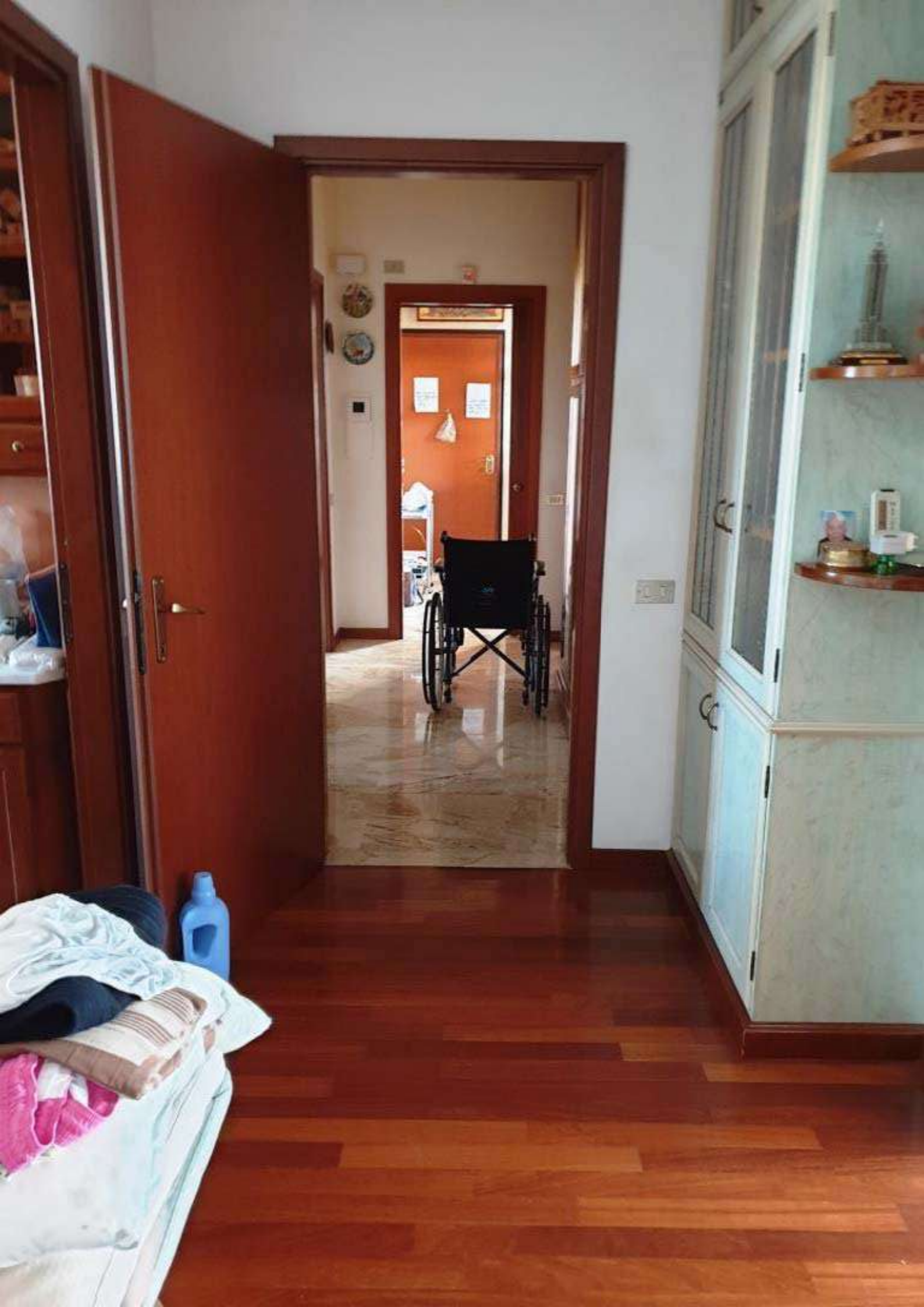









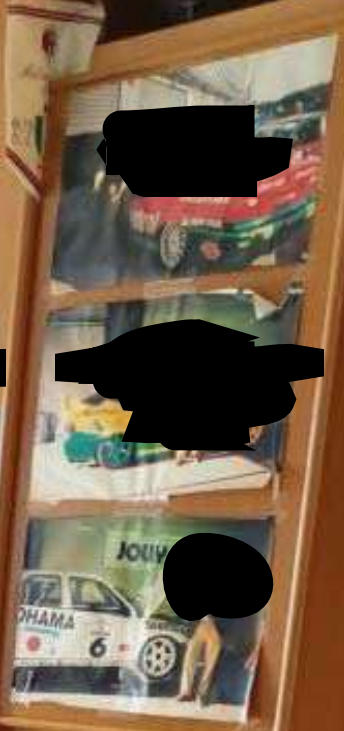

4076



2523 4076





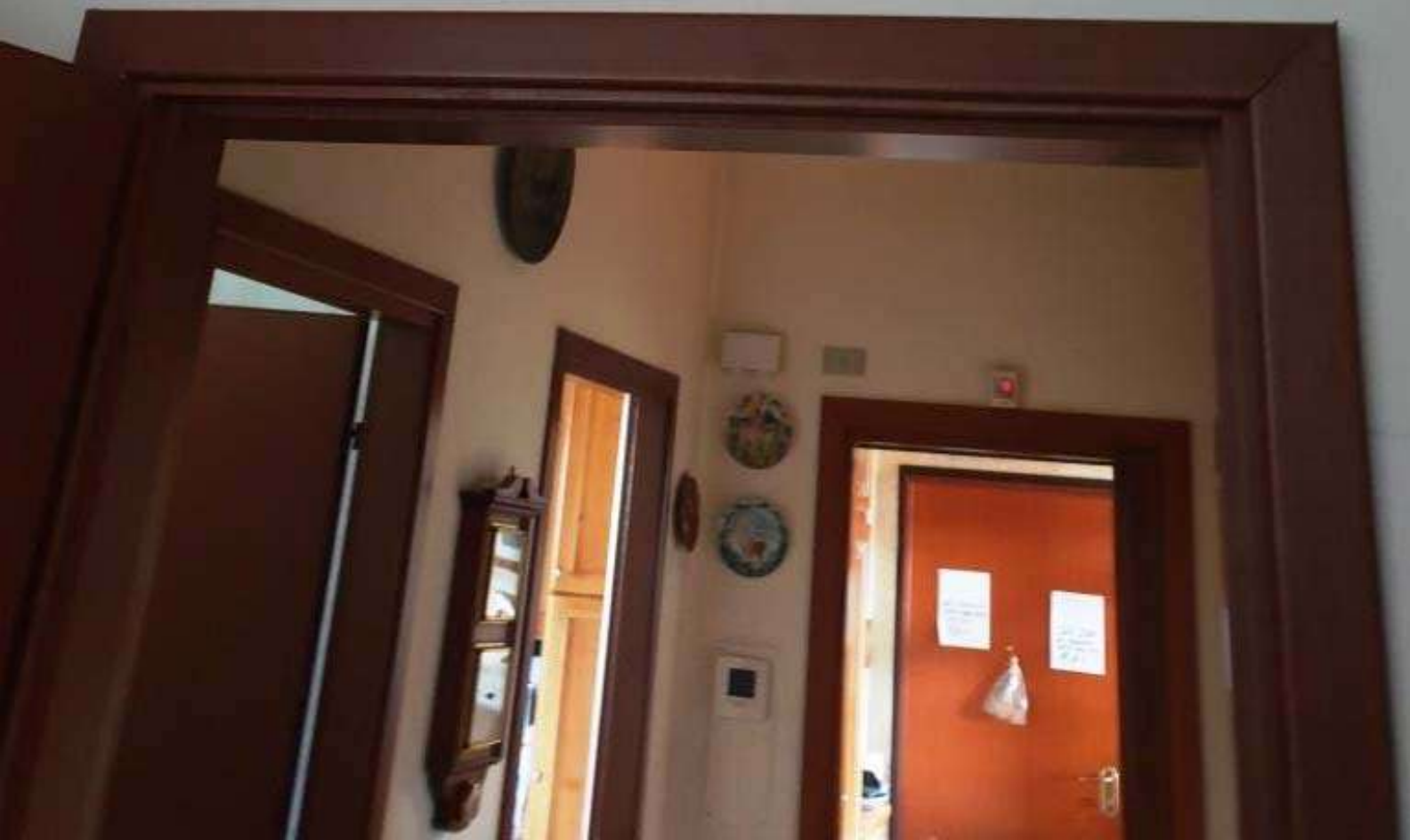

















Beretta

EXCLUSIVE

CURT

55

Beretta  
023314018



















































































