

N=5038400

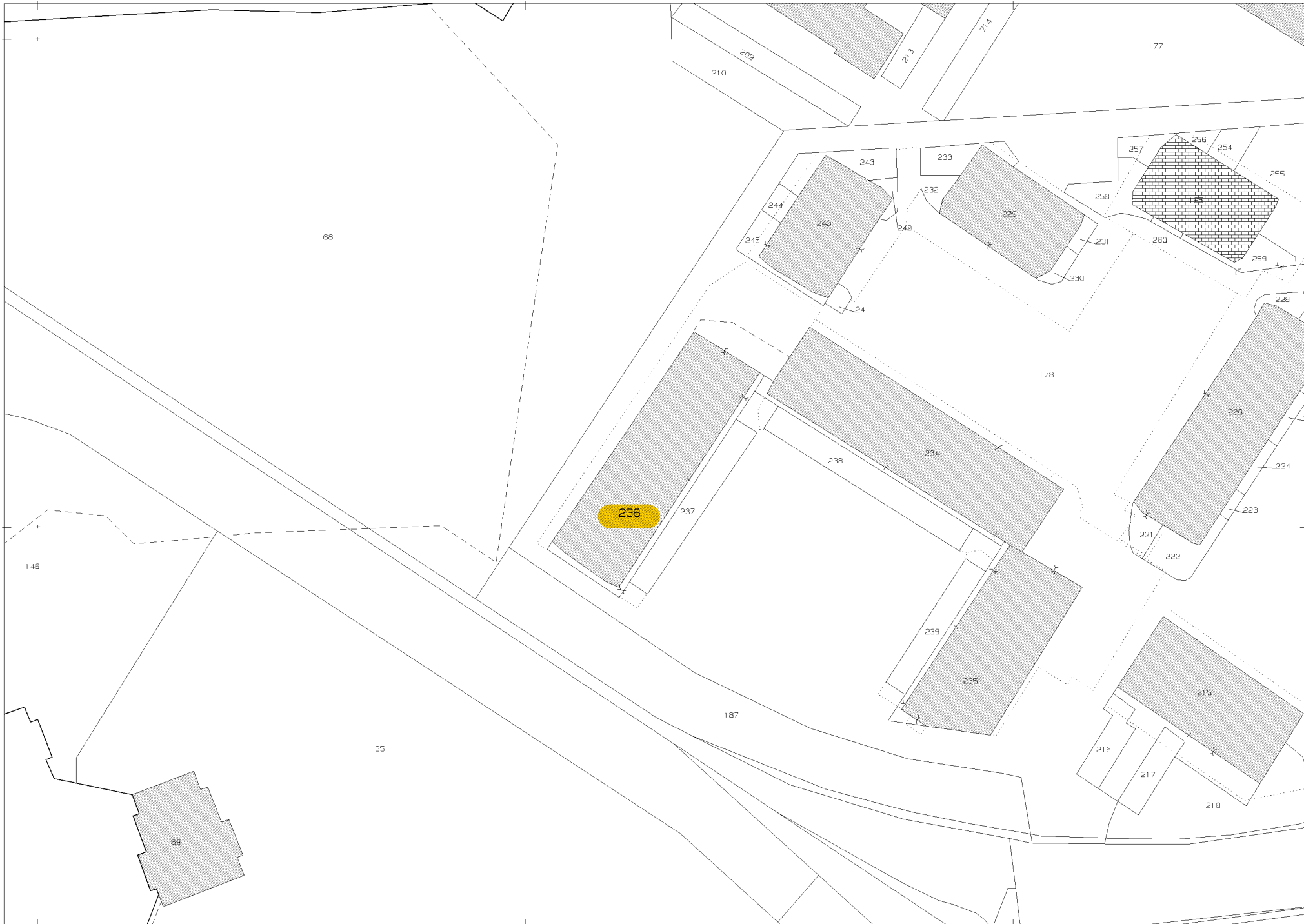

E=1508600

1 Particella: 236

Comune: MILANO
Foglio: 120

Scala originale: 1:1000
Dimensione cornice: 267.000 x 189.000 metri

28-Giu-2020 20:28:33
Prot. n. T23758/2020

MODULARIO
F. rig. rend. 497



MINISTERO DELLE FINANZE
DIREZIONE GENERALE DEL CATASTO E DEI SS.TT.EE.
CATASTO EDILIZIO URBANO (RDL 13-4-1939, n. 652)

MOD. BN (CEL)

LIRE
250

Planimetria di u.i.u. in Comune di MILANO via QUARENGHI civ. 40

PIANO 3°

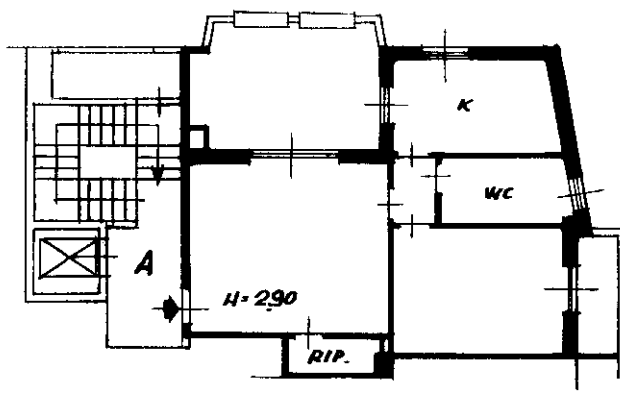

**COERENZE : DA TUTTI I LATI
LA STESSA DITTA**

ORIENTAMENTO

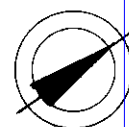

SCALA DI 1:200

Dichiarazione di N.C.
Dichiarazione di variazione

Compilata dal DOCT. ARCH.
(Titolo, cognome e nome)
MEREGALLI PIER GIORGIO

RISERVATO ALL'UFFICIO

Data: 21/07/2020 - n. T370807 - Richiedente: CPPCRL56B01F205I
Totale schede catastali: 120 - Formato di acquisizione: A4(210x297) - Formato stampa richiesto: A4(210x297)
n. 236 sub. 12 della provincia di MILANO n. 2397
data 17-7-12 Firma M. Merregalli

Catasto di Fabbricati - Situazione al 21/07/2020 - Comune di MILANO (F205) - < Foglio: 120 - Particella: 236 - Subalterno: 12 >
VIA GIACOMO QUARENGHI n. 40 piano: 3 scala: A;

MODULARIO
Fig. rend. 497



MINISTERO DELLE FINANZE
DIREZIONE GENERALE DEL CATASTO E DEI SS.TT.EE.
CATASTO EDILIZIO URBANO (RDL 13-4-1939, n. 652)

MOD. BN (CEL)

LIRE
250

Planimetria di u.i.u. in Comune di **MILANO** via **QUARENghi** civ. **40**

PIANO 1° SOTTERRANEO

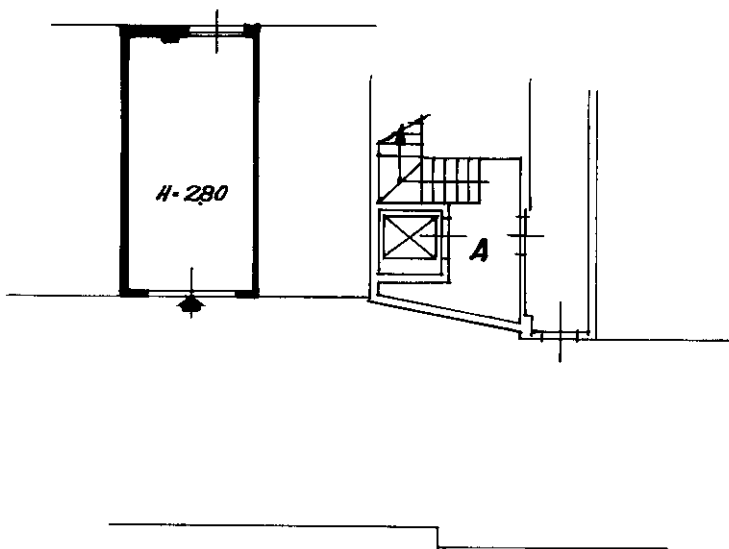

**COERENZE : DA TUTTI I LATI
LA STESSA DITTA**

ORIENTAMENTO

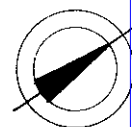

SCALA DI L. **200**

Dichiarazione di N.C.

Compilata dal **DOTT. ARCH.**
(Titolo cognome e nome)

RISERVATO ALL'UFFICIO

Ultima planimetria in atto

MEREGALLI PIER GIORGIO

Data presentazione: 27/07/1992 - Data: 28/06/2020 - n. T23985 - Richiedente: CPPCRL56B01F2051

Totale schede catastali **120** - Formato di acquisizione: A4(210x297) - Formato stampa richiesto: A4(210x297)

In **236** sub **54**

iscritto all'atto del **ARCHITETTO**
della provincia di **MILANO** n. **2347**

data **27-7-92** Firma **Pier Giorgio Meregalli**

Catasto di Fabbricati - Situazione al 28/06/2020 - Comune di MILANO (F205) - < Foglio: 120 - Particella: 236 - Subalterno: 54 >
VIA GIACOMO QUARENghi n. 40 piano: S1;











































