

**Agenzia del Territorio
CATASTO FABBRICATI
Ufficio Provinciale di
Milano**

Dichiarazione protocollo n. MI0691160 del 17/07/2009

Planimetria di u.i.u. in Comune di Milano

Via Privata Pantelleria

civ. 4

Identificativi Catastali:

Sezione:
Foglio: 126
Particella: 501
Subalterno: 2

Compilata da:
Marchesi Mario

Iscritto all'albo:
Geometri

Prov. Sondrio

N. 586

Scheda n. 1 Scala 1:200

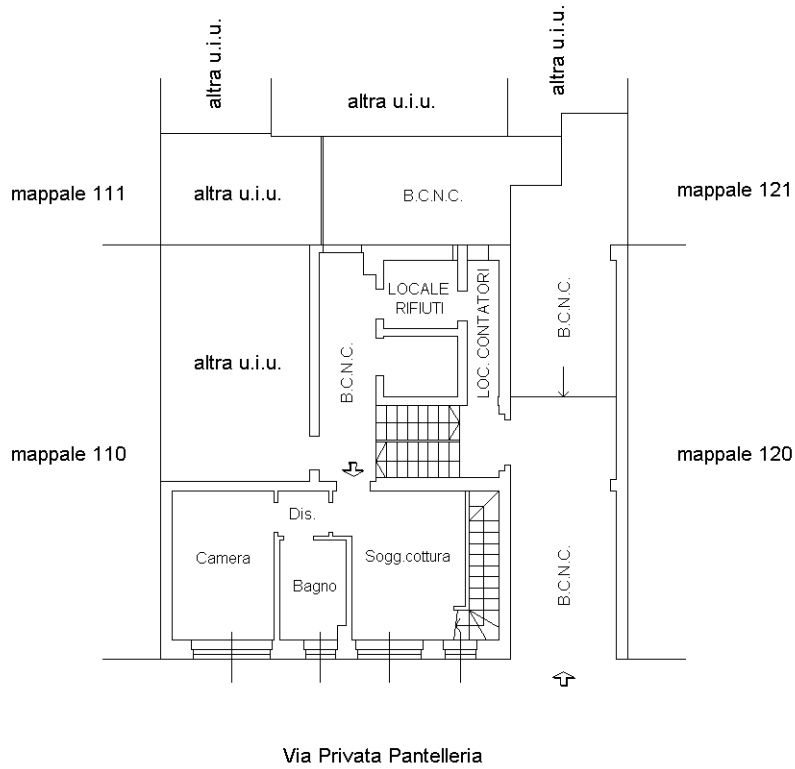

PIANTA PIANO TERRA

H=mt.2.80

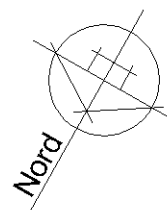

Catasto dei Fabbricati - Situazione al 09/05/2016 - Comune di MILANO (F205) - < Foglio: 126 - Particella: 501 - Subalterno: 2 >
VIA PRIVATA PANTELLERIA n. 4 piano: S1-T;

Ultima planimetria in atti

11-11-10

**Agenzia del Territorio
CATASTO FABBRICATI
Ufficio Provinciale di
Milano**

Dichiarazione protocollo n. MI0691160 del 17/07/2009

Planimetria di u.i.u. in Comune di Milano

Via Privata Pantelleria

civ. 4

Identificativi Catastali:

Sezione:
Foglio: 126
Particella: 501
Subalterno: 2

Compilata da:
Marchesi Mario

Iscritto all'albo:
Geometri

Prov. Sondrio

N. 586

Scheda n. 2

Scala 1:200

Catasto dei Fabbricati - Situazione al 09/05/2016 - Comune di MILANO (F205) - < Foglio: 126 - Particella: 501 - Subalterno: 2 >
VIA PRIVATA PANTELLERIA n. 4 piano: S1-T;

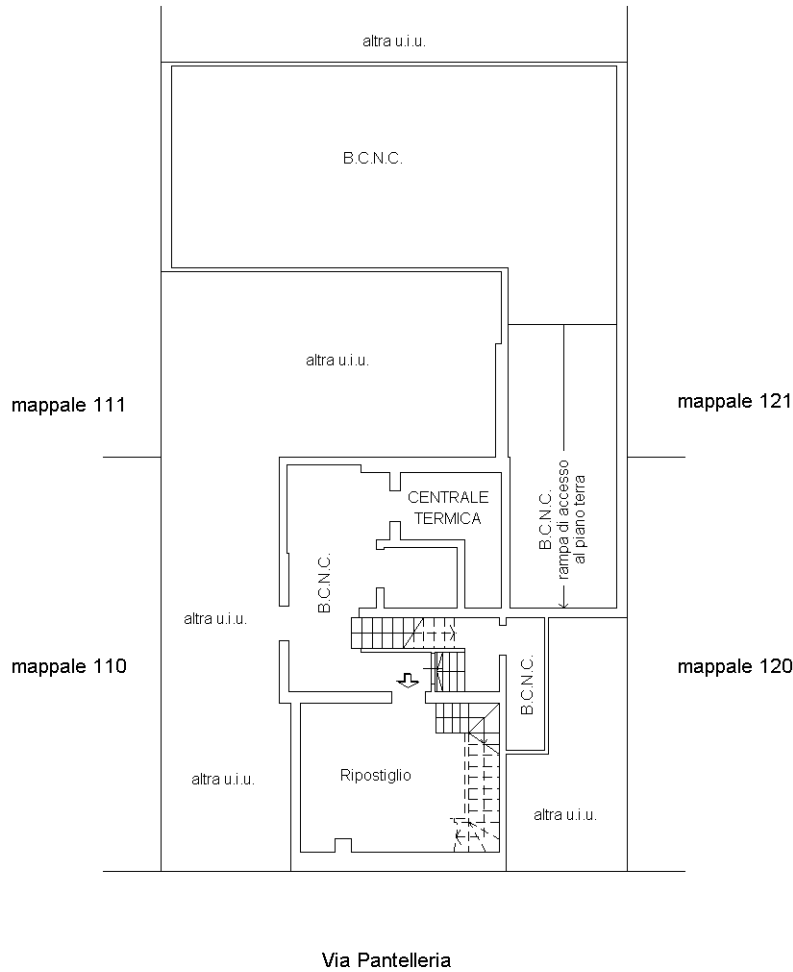

PIANTA PIANO PRIMO INTERRATO (S1)

H=mt.2.75

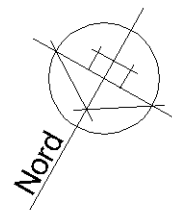

Ultima planimetria in atti

11-11-10