

MODULARIO  
F. - Cat. S. T. - 215

MOD. B<sub>1</sub> (Nuovo Catasto Edilizio Urbano)

# NUOVO CATASTO EDILIZIO URBANO

(R. DECRETO-LEGGE 13 APRILE 1939, N. 642)

Planimetria dell'immobile situato nel Comune di MILANO Via SAPONARO N. 26  
 Ditta I.A.C.P. ISTITUTO AUTONOMO CASE POPOLARI  
 Allegata alla dichiarazione presentata all'Ufficio Tecnico Erariale di MILANO

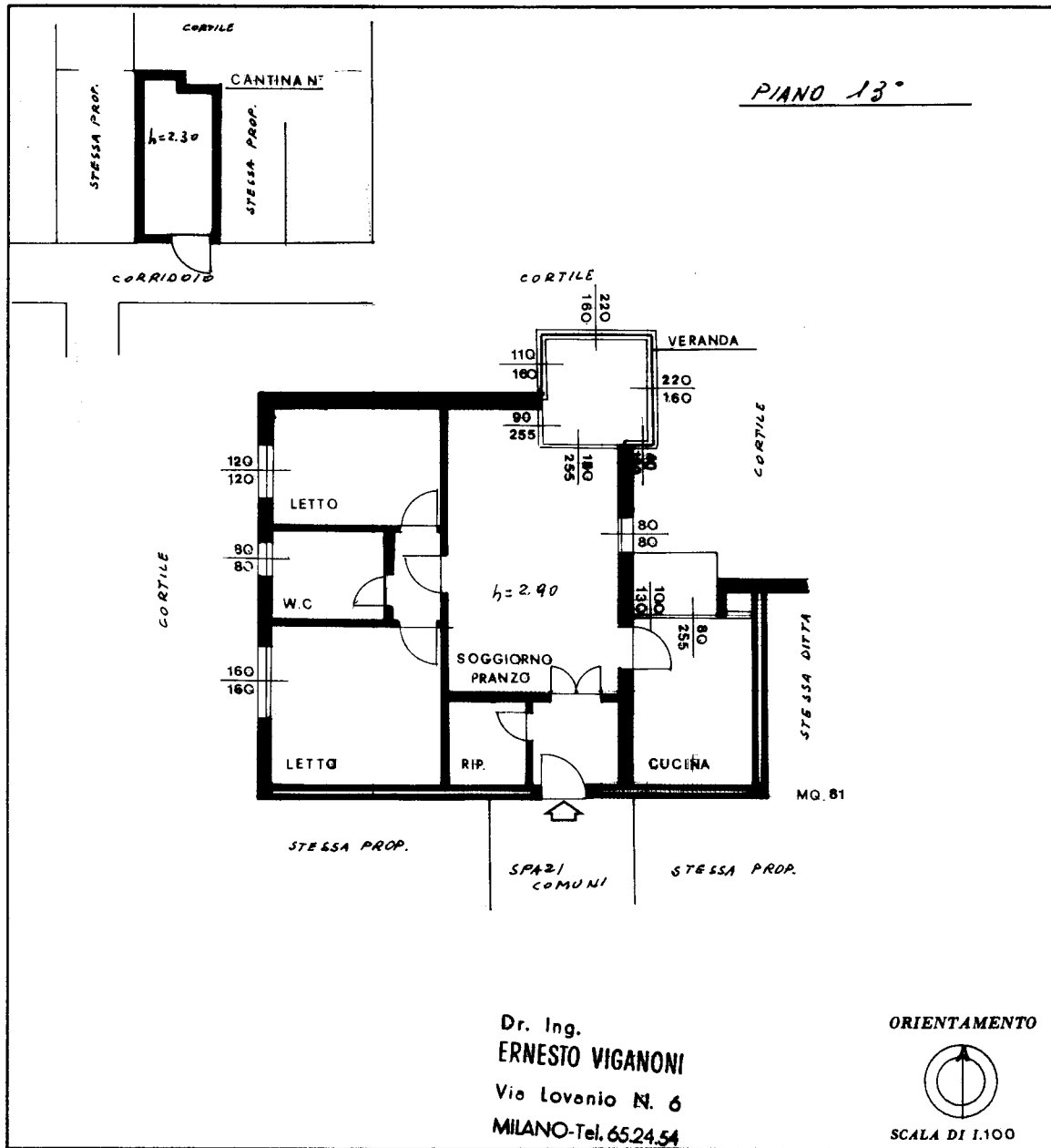

SPAZIO RISERVATO PER LE ANNOTAZIONI D'UFFICIO	
DATA PROT. N°	5674 / 13 MAG 86
	PARTITA N. 26097
	FOLGIO N. 665
	MAPPALE N. 412
	SUB. 69
	NUOVO SUB.

Compilata dal c/ Ing.  
(Titolo, firma e cognome del tecnico)  
**ERNESTO VIGANONI**  
 Iscritto all'Albo degli Ingegneri  
 della Provincia di MILANO  
 DATA 3-5-86  
 Firma: *[Firma]*

Catasto dei Fabbricati - Situazione al 05/03/2020 - Comune di MILANO (F205) - < Foglio: 665 - Particella: 112 - Subalterno: 69 >  
 VIA MICHELE SAPONARO n. 10 piano: 13-SI interno: 6;

Ultima planimetria in atti