

**Agenzia del Territorio
CATASTO FABBRICATI
Ufficio Provinciale di
Milano**

Dichiarazione protocollo n. MI1298390 del 24/11/2011

Planimetria di u.i.u. in Comune di Pioltello

Piazza Della Repubblica

civ. 2

Identificativi Catastali:

Sezione:

Foglio: 4

Particella: 107

Subalterno: 713

Compilata da:

Varano Caterina

Iscritto all'albo:

Architetti

Prov. Milano

N. 9895

Scheda n. 1

Scala 1:200

PIANTA PIANO SECONDO

H: 3.00 m

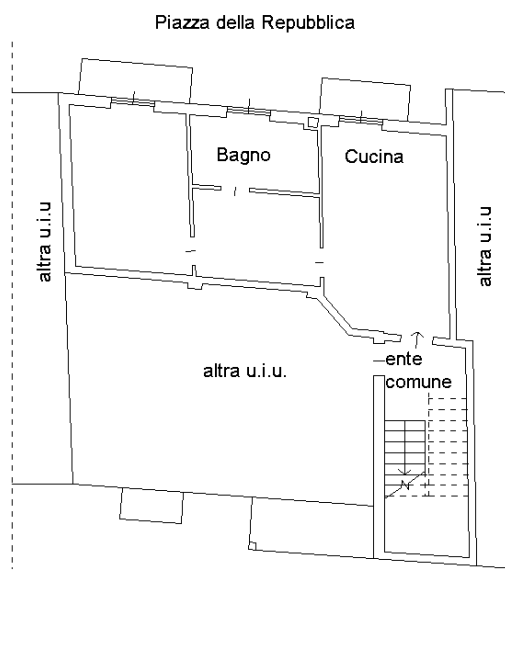

Ultima planimetria in atti

Data: 25/09/2018 - n. T267701 - Richiedente: NRDVCN65A61F839C **23**

Totale schede: 1 - Formato di acquisizione: A4(210x297) - Formato stampa richiesto: A4(210x297)



Catasto dei Fabbricati - Situazione al 25/09/2018 - Comune di PIOLTELLO (G686) - < Foglio: 4 - Particella: 107 - Subalterno: 713 >
Firmato digitalmente da [Illegible] con codice di qualificazione 2 Serial#: 20ed5c

