

MODULARIO  
F. rig. rend. 497



MINISTERO DELLE FINANZE  
DIREZIONE GENERALE DEL CATASTO E DEI SS.TT.EE.  
**CATASTO EDILIZIO URBANO** (RDL 13-4-1939, n. 652)

MOD. BN (CEU)

LIRE  
**250**

Planimetria di u.i.u. in Comune di LIMBIATE via PRIMO MAGGIO civ. ....

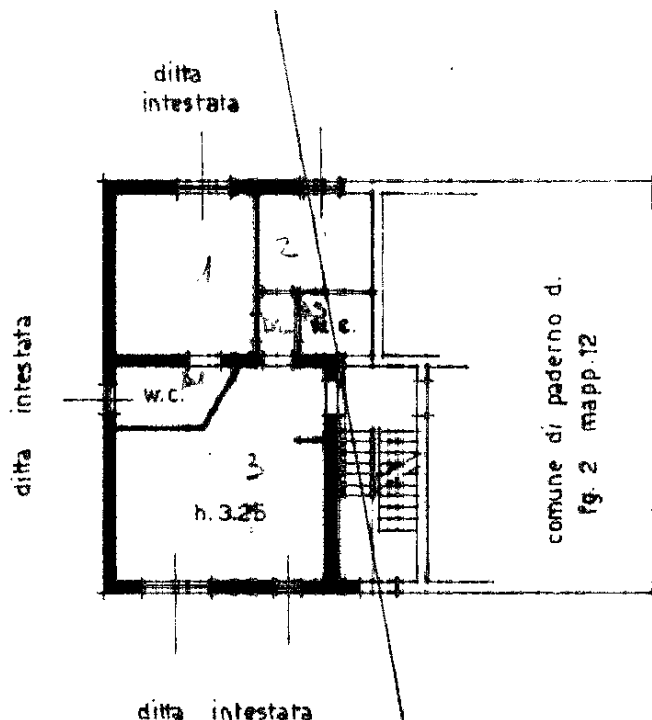

piano rialzato

ORIENTAMENTO



SCALA DI 1:20

30 APR 1991 D O 2 4 7 0

Nome - Istituto Poligrafico e Zecca dello Stato - P.V.

Dichiarazione di N.C. <input checked="" type="checkbox"/>	Compilata dal <u>GEOMETRA</u>	RISERVATO ALL'UFFICIO
Denuncia di variazione <input type="checkbox"/>	<u>VOLPATO DAVID MASSIMO</u>	
Ultima planimetria in atti	<u>GEOMETRA</u>	
Data presentazione: 30/04/1991 - Data: 16/02/2021 - n. T299330 - Richiedente: CRSPTR70T11G761L	Scritto nell'atto del <u>16-4-1991</u>	
Totale settore: 1 - Formato di acquisizione: A4 (210x297)	Usato in provincia di <u>MILANO</u>	
n. <u>58</u> sub <u>2</u>	data <u>16-4-1991</u>	

Catasto dei Fabbricati - Situazione al 16/02/2021 - Comune di LIMBIATE (B594) - Foglio: 45 - Particella: 58 - Subalterno: 2 >  
VIA MAGGIO n. 2 piano: T.

**Agenzia del Territorio  
CATASTO FABBRICATI  
Ufficio Provinciale di  
Milano**

Dichiarazione protocollo n. 000708696 del 23/09/2002

Planimetria di u.i.u. in Comune di Limbiate

Via Primo Magigo

civ. 2

Identificativi Catastali:

Sezione:

Foglio: 45

Particella: 58

Subalterno: 705

Compilata da:

Palladio Maira Dolores

Iscritto all'albo:

Geometri

Prov. Como

N. 2241

Scheda n. 1

Scala 1:200

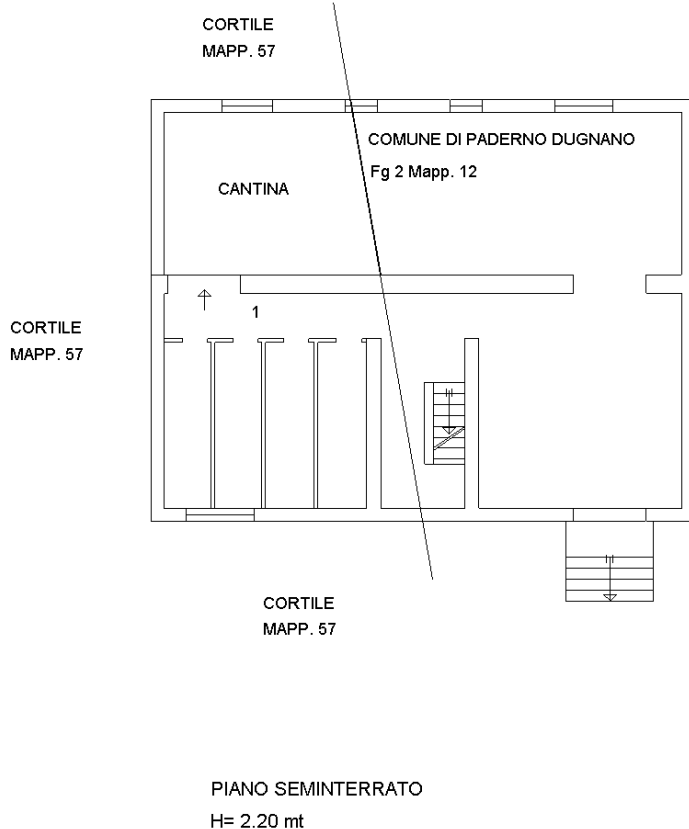

Ultima planimetria in atti

MODULARIO  
F. rig. rend. 497



MINISTERO DELLE FINANZE  
DIREZIONE GENERALE DEL CATASTO E DEI SS.TT.EE.  
**CATASTO EDILIZIO URBANO** (RDL 13-4-1939, n. 652)

MOD **BN** (CEU)

LIRE  
**250**

Planimetria di u.i.u. in Comune di PADERLIO D. via FOGAZZARO civ. ....

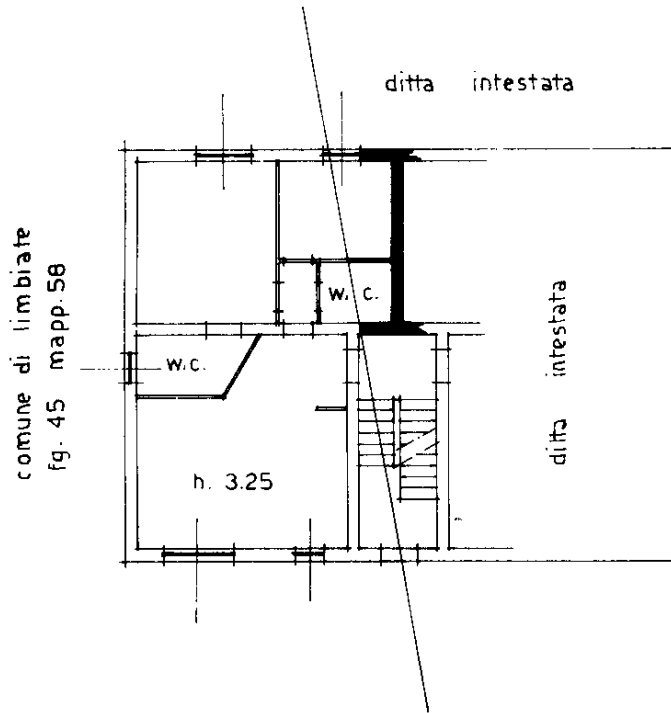

piano rialzato

ORIENTAMENTO



SCALA DI 1:200

18 APR 1991 108156

Dichiarazione di N.C. <input type="checkbox"/> Denuncia di variazione <input checked="" type="checkbox"/> Ultima planimetria in atti	Compilata dal <u>GEOMETRA</u> (Titolo, cognome e nome) <u>VOLPATO DARIO MASSIMO</u>	RISERVATO ALL'UFFICIO
Data presentazione: 18/04/1991 - Data: 16/02/2021 - n. T299332 - Richiedente: CRSPTR70T11G761L Totale schede: 1 - Formato di acquisizione: A4(210x297) - Formato stampa richiesto: A4(210x297) n. <u>12</u> sub. <u>56</u> data <u>16-4-1991</u> Firma <u>[Signature]</u>	Scritto ed abbozzato da <u>GEOMETRA</u> <u>MILANO 7899</u>	Catasto dei Fabbricati - Situazione al 16/02/2021 - Comune di PADERNO DUGNANO (G220) - < Foglio: 2 - Particella: 12 - Subalterno: 502 > VIA ANTONIO FOGAZZARO piano: T