

MODULARIO
F. - Cat. S. T. - 315

MOD. B (Nuovo Catasto Edilizio Urbano)

NUOVO CATASTO EDILIZIO URBANO

(R. DECRETO-LEGGE 13 APRILE 1939, N. 632)

Planimetria dell'immobile situato nel Comune di PIOLTELLO Via Leoncavallo - Cimaraosa

Ditta Imm. "MILANO" S.a.S. di GALBIATI & C.

Allegata alla dichiarazione presentata all'Ufficio Tecnico Erariale di MILANO

BB: 0129106

PIANO OTTAVO

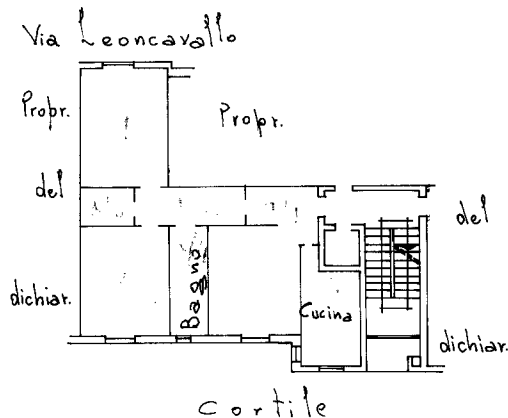

H=2.90

ORIENTAMENTO

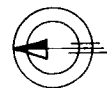

SCALA DI 1:200

SPAZIO RISERVATO PER LE ANNOTAZIONI D'UFFICIO

DATA
PROT. N°

Compilata dal Perito Edile
(Titolo, nome e cognome del tecnico)

PIETRO FREGONA

Iscritto all'Albo dei Periti Industr.
della Provincia di MILANO n° 1598

DATA 23-7-63

Firma: [Signature]

LIBRERIA DEGLI UFFICI
MILANO - Via Moscova, 10 - Tel. 650.227
Concessionaria Autorizzata

Catasto dei Fabbricati - Situazione al 17/11/2015 - Comune di PIOLTELLO (G686) - < Foglio: 2 - Particella: 310 - Subalterno: 52 >
VIA DOMENICO CIMAROSA n. 3 piano: 8 scala: R;

10 metri

Ultima planimetria in atti