

ALLEGATO 4
Rilievo fotografico

1. Localizzazione del bene nel tessuto urbano:

Corpo A



1. Vista aerea del contesto.

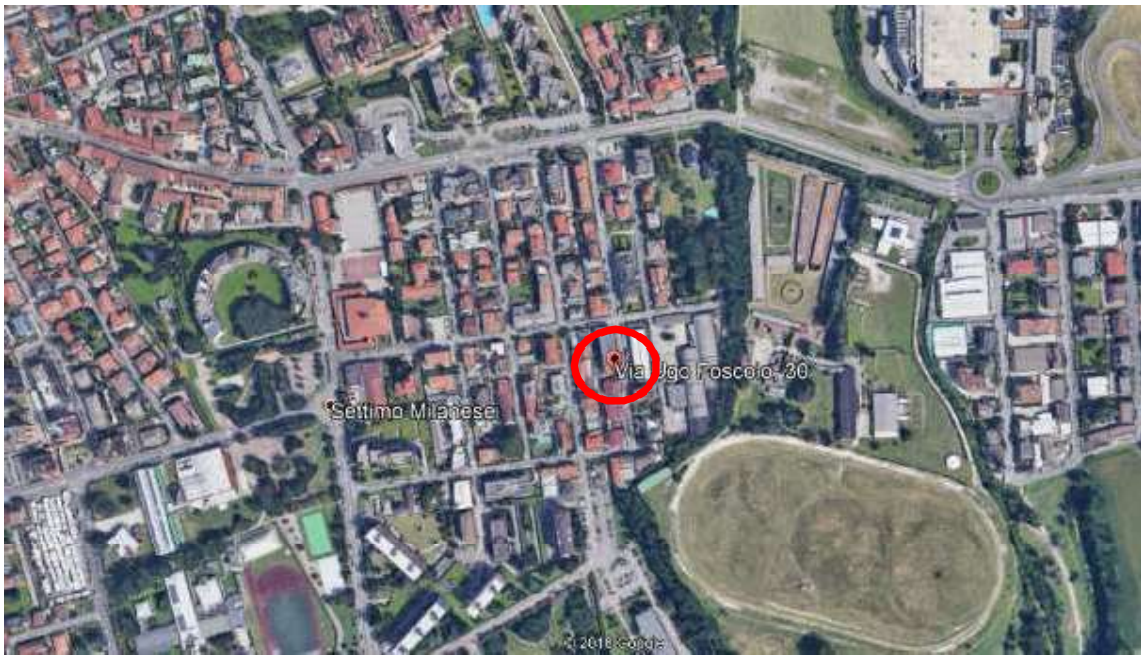

2. Vista aerea del contesto con individuazione dell'edificio.



3. Rilievo fotografico del contesto. Vista aerea dell'edificio con indicazione degli affacci degli immobili.



4. Rilievo fotografico del contesto. Vista su via Foscolo; indicazione degli ingressi pedonale, carrabile del box, e carrabile del posto auto.



5. Rilievo fotografico del contesto. Vista di via Foscolo verso via Carducci.



6. Rilievo fotografico del contesto. Vista di via Foscolo verso la via Leopardi.

2. Rilievo fotografico esterno ed interno.



1. Vista principale dell'edificio prospiciente via Foscolo con indicazione del balcone dell'alloggio, dell'ingresso pedonale e dell'ingresso carrabile al posto auto.



2. Vista dell'edificio, con indicazione degli affacci dell'alloggio e indicazione dell'ingresso carrabile di accesso al box.



3. Dettaglio dell'ingresso carrabile e indicazione degli affacci dell'alloggio e del magazzino.



4. Dettaglio del portone di accesso alla scala.



5. Vista della scala.



6. Vista della porta di accesso all'alloggio, dall'esterno e dall'interno nell'ingresso.



7. Vista dell'ingresso/ soggiorno.



8. Dettaglio del condizionatore in soggiorno.



9. Vista della cucina.



10. Vista del bagno con antibagno.



11. Vista di una camera.



12. Viste dell'altra camera.



13. Dettaglio della pavimentazione.



14. Dettaglio del serramento.



15. Vista della veranda.



16. Vista dell'accesso dalla veranda al terrazzo.



17. Vista del terrazzo.



18. Vista della scala di accesso dal terrazzo alla "zona giardino".



19. Vista della copertura della piscina.



20. Vista della copertura della piscina.



21. Vista della piscina.



22. Vista della porta di accesso alla piscina



23. Vista della copertura della piscina dalla veranda.



24. Vista del balcone su strada.



25. Individuazione della cantina.



26. Vista della cantina.



27. Vista dell'autorimessa.



28. Vista della rampa di accesso all'autorimessa.



29. Vista dell'autorimessa.



30. Dettaglio del plafone dell'autorimessa.



31. Dettaglio del plafone dell'autorimessa.



32. Vista della porta comunicante con il magazzino.



33. Vista della porta di accesso al magazzino.



34. Vista del gradino realizzato all'ingresso del magazzino.



35. Vista del magazzino, usato dalla proprietà come taverna.



36. Vista del magazzino, usato dalla proprietà come taverna.



37. Vista del magazzino, usato dalla proprietà come taverna.



38. Vista del magazzino.



39. Vista del bagno.



40. Dettaglio dei segni di infiltrazione presenti nel bagno.

ALLEGATO 5
Documentazione catastale

Corpo A

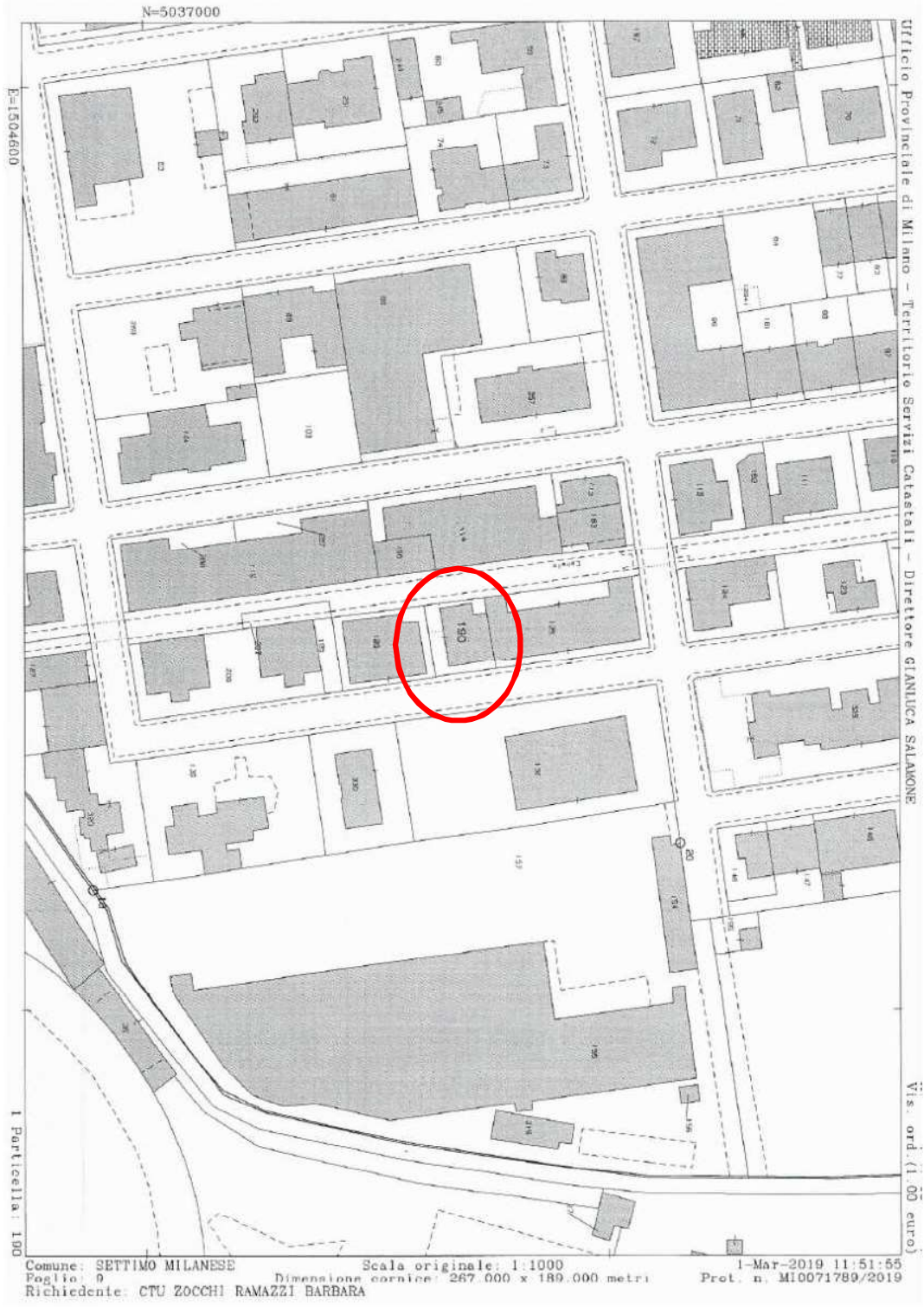

Data presentazione: 24/03/1994 - Data: 01/03/2019 - n. MI0071784 - Richiedente CTU ZOCCHI RAMAZZI BARBARA - Ultima Planimetria

MOD. ARNO
F. rip. rend. 687



MINISTERO DELLE FINANZE
DIREZIONE GENERALE DEL CATASTO E DEI SS.TT.EE
CATASTO EDILIZIO URBANO (RDL 13-4-1939, n. 652)

MOD. BN (CE)

Planimetria di u.i.u. in Comune di SETTIMO MILANESE via UGO FOSCOLO civ. 32

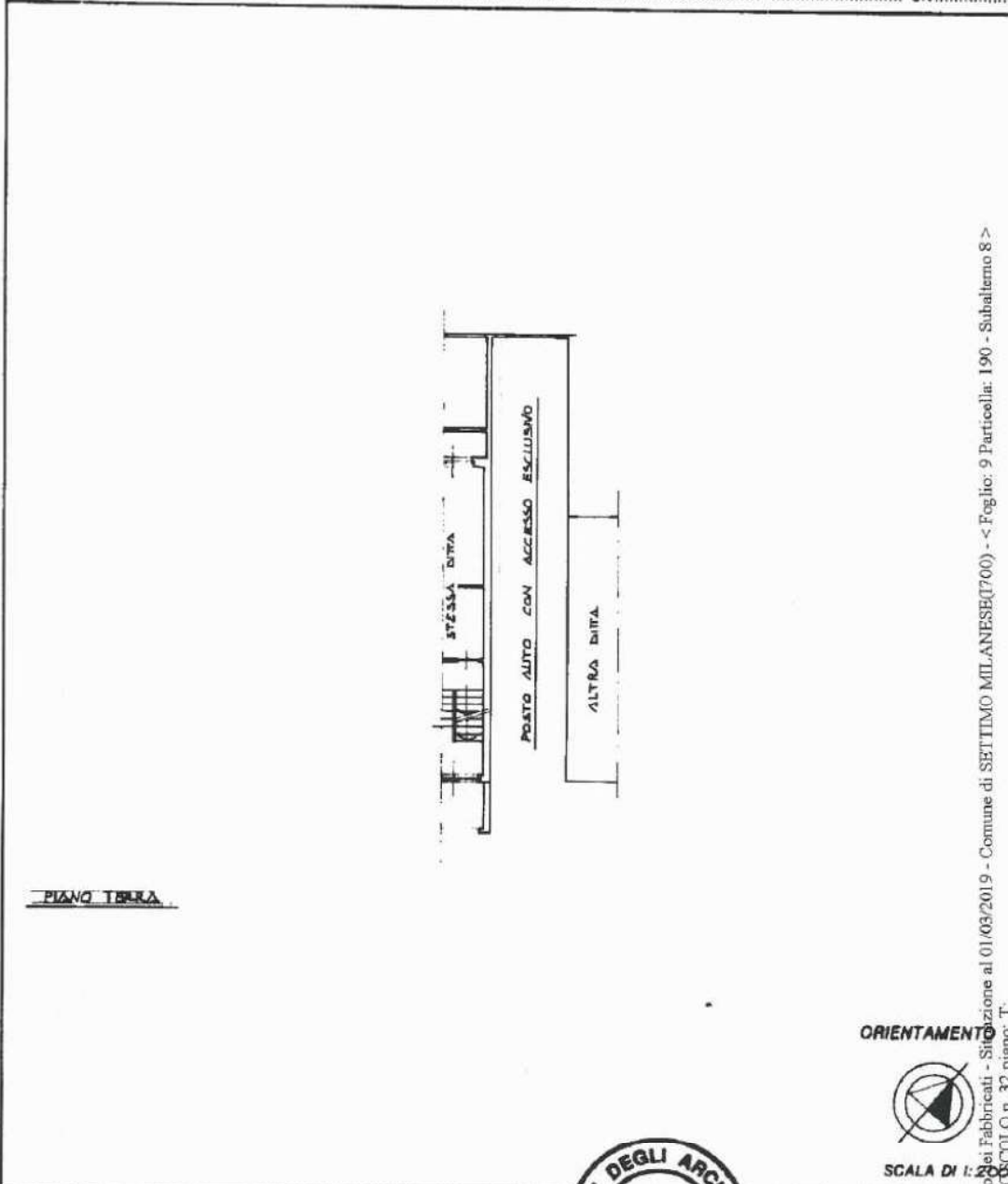

PIANO TERZA

ORIENTAMENTO



SCALA DI 1:200

Dichiarazione di N.C.
Denuncia di variazione

Compilata dal ARCH. COLMANO FABIO
(Titolo, cognome e nome)

RISERVATO ALL'UFFICIO



Identificativi catastali
Data presentazione: 24/03/1994 - Data
fotocatastrale: 26/06/2001 - Foglio di carta: A4(20)

iscritto all'albo de ARCHITETTI
della provincia di MILANO - Richiedente CTU ZOCCHI RAMAZZI BARBARA - Ultima Planimetria in atti
data 10/5/01 Firma [Signature]

Catastro dei Fabbricati - Situazione al 01/03/2019 - Comune di SETTIMO MILANESE(700) - < Foglio: 9 Particella: 190 - Subalterno 8 >
VIA FOSCOLO n. 32 piano: T.

Data presentazione: 24/03/1994 - Data: 01/03/2019 - n. MI0071771 - Richiedente CTU ZOCCHI RAMAZZI BARBARA - Ultima Planimetria.

MODULARIO
F. n. 487



MINISTERO DELLE FINANZE
DIREZIONE GENERALE DEL CATASTO E DEI S.S.T.T.EE.

MOD. BN (CE)

CATASTO EDILIZIO URBANO (RDL 13-4-1938, n. 852)

Planimetria di u.i.u. in Comune di SETTIMO MILANESE via UGO FOSCOLO civ. 32

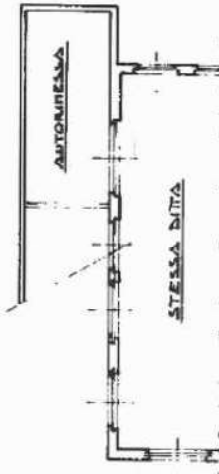

PIANO SEMINTERRATO

ORIENTAMENTO



SCALA DI 1:100

RISERVATO ALL'UFFICIO



Dichiarazione di N.C.
Denuncia di variazione

Compilate dal ARCH. COLMANO FABIO
(Titolo cognome e nome)

Identificativi catastali
Data presentazione: 24/03/1994 - Data: 01/03/2019 - n. MI0071771 - Richiedente CTU ZOCCHI RAMAZZI BARBARA - Ultima Planimetria in atti
Foglio: 190 - Subalterno: 7 - Particella: 9
Scale: A4(20x29) - Formato di eq.: A4(20x29) - Part. di scala: 1:1

Iscritto all'Albo de ARCHITETTI
della provincia di MILANO n. 4604
date 10/11/11 Firma [Signature]

Catasto dei Fabbricati - Sito di SETTIMO MILANESE(1700) - < Foglio: 9 Particella: 190 - Subalterno 7 >
VIA FOSCOLO n. 32 piano. SI.

Data presentazione: 24/03/1994 - Data: 01/03/2019 - n. MI0071762 - Richiedente TRIBUNALE DI MILANO - Ultima Planimetria in atti

MOD. ARIO
F. 118 (n. 0 807)



MINISTERO DELLE FINANZE
DIREZIONE GENERALE DEL CATASTO E DEI SS.TT.EE.
CATASTO EDILIZIO URBANO (RDL 13-4-1939, n. 852)

MOD. BN (CE)

Planimetria di u.i.u. in Comune di SETTIMO MILANESE via UGO FASCOLO civ. 32

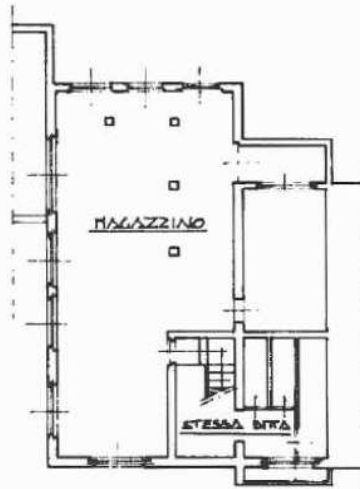

PIANO SEMINTERRATO

ORIENTAMENTO



SCALA DI 1:200

RISERVATO ALL'UFFICIO

Dichiarazione di N.C.
Denuncia di variazione

Compilata dal ARCH. COLMANO FABIO
(Titolo cognome e nome)



Identificativi catastali
Data presentazione: 24/03/1994 - Data: 01/03/2019 - n. MI0071762 - Richiedente TRIBUNALE DI MILANO - Ultima Planimetria in atti
Tot. schede: 10 Foglio di n. 1 A4 (208x297) - Part. di scala: 1:1
data 10.3.2019 Firma [Signature]

Catasto dei Fabbricati - Situazione al 01/03/2019 - Comune di SETTIMO MILANESE(700) - < Foglio: 9 Particella: 190 - Subalterno 6 >
VIA FASCOLO n. 32 piano: S1:

Data presentazione: 24/03/1994 - Data: 01/03/2019 - n. MI0071760 - Richiedente TRIBUNALE DI MILANO - Ultima Planimetria in atti

MOD. ARI0
F. fig. rend. 487



MINISTERO DELLE FINANZE
DIREZIONE GENERALE DEL CATASTO E DEI SS.TT.EE.
CATASTO EDILIZIO URBANO (RDL 13-4-1939, n. 852)

MOD. BN (CI)

Planimetria di u.i.u. in Comune di SETTIMO MILANESE via UGO FOSCOLO civ. 52

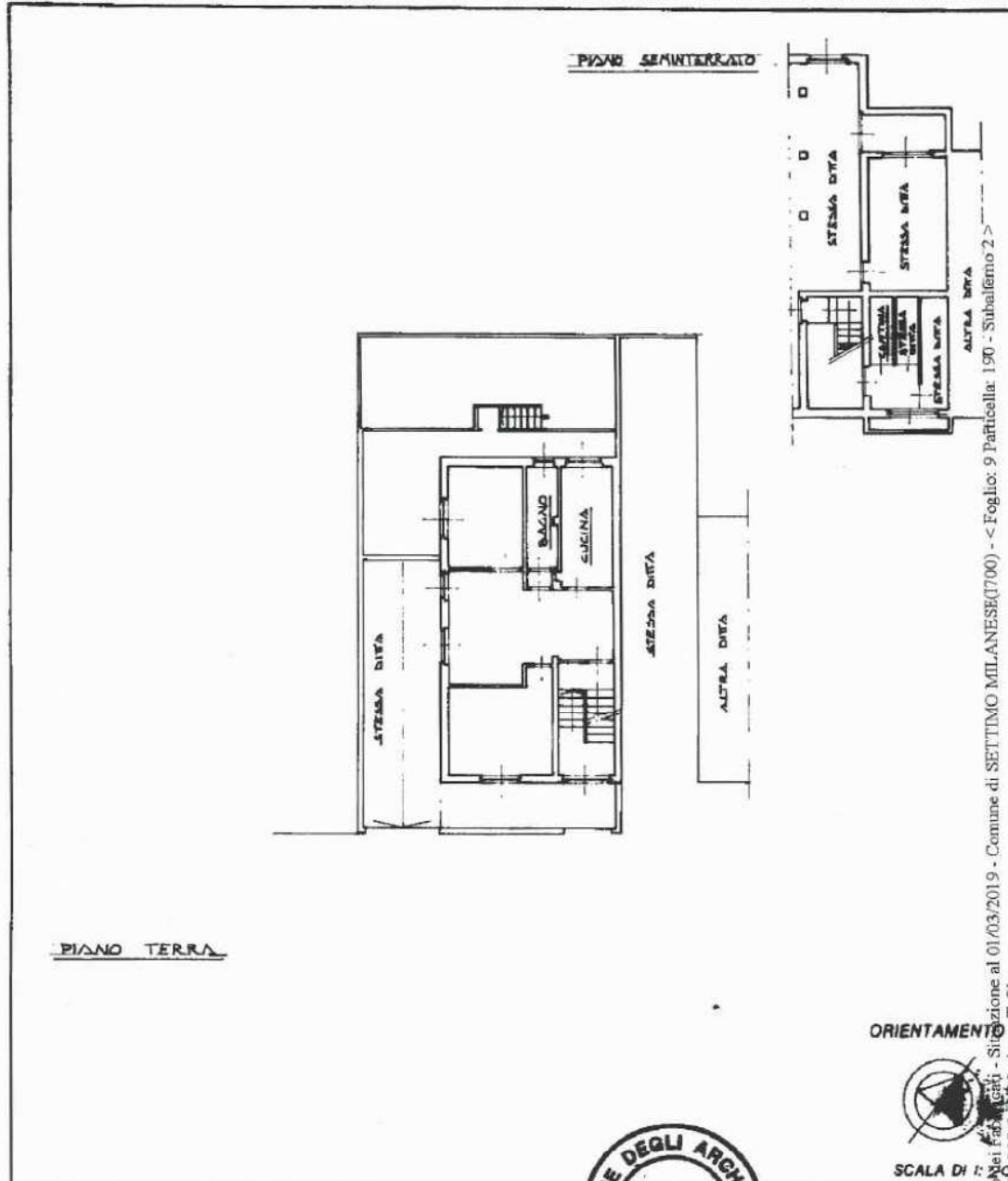

PIANO TERRA

PIANO SEMIDETACCATO

ORIENTAMENTO



SCALA DI 1:...

Dichiarazione di N.C.
Denuncia di variazione

Compilate dal ARCH. COLMANO FABIO
(Titolo cognome e nome)



RISERVATO ALL'UFFICIO

Identificativi catastali
Data presentazione: 24/03/1994 - Data
Totale fogli: 2 - Foglio di 2 - A4(208)

Iscritto all'Albo de ARCHITETTI
01/03/2019 - n. MI0071760 - Richiedente TRIBUNALE DI MILANO - Ultima Planimetria in atti
della provincia di MILANO scala: 1:1
date: ... Firma: FABIO COLMANO

Catasto dei Fabbricati - Situazione al 01/03/2019 - Comune di SETTIMO MILANESE(1700) - < Foglio: 9 Particella: 190 - Subalerno 2 ->
VIA FOCOLINO piano: T-S1:

ALLEGATO 6

Rilevo dello stato di fatto attuale

Corpi A e D:

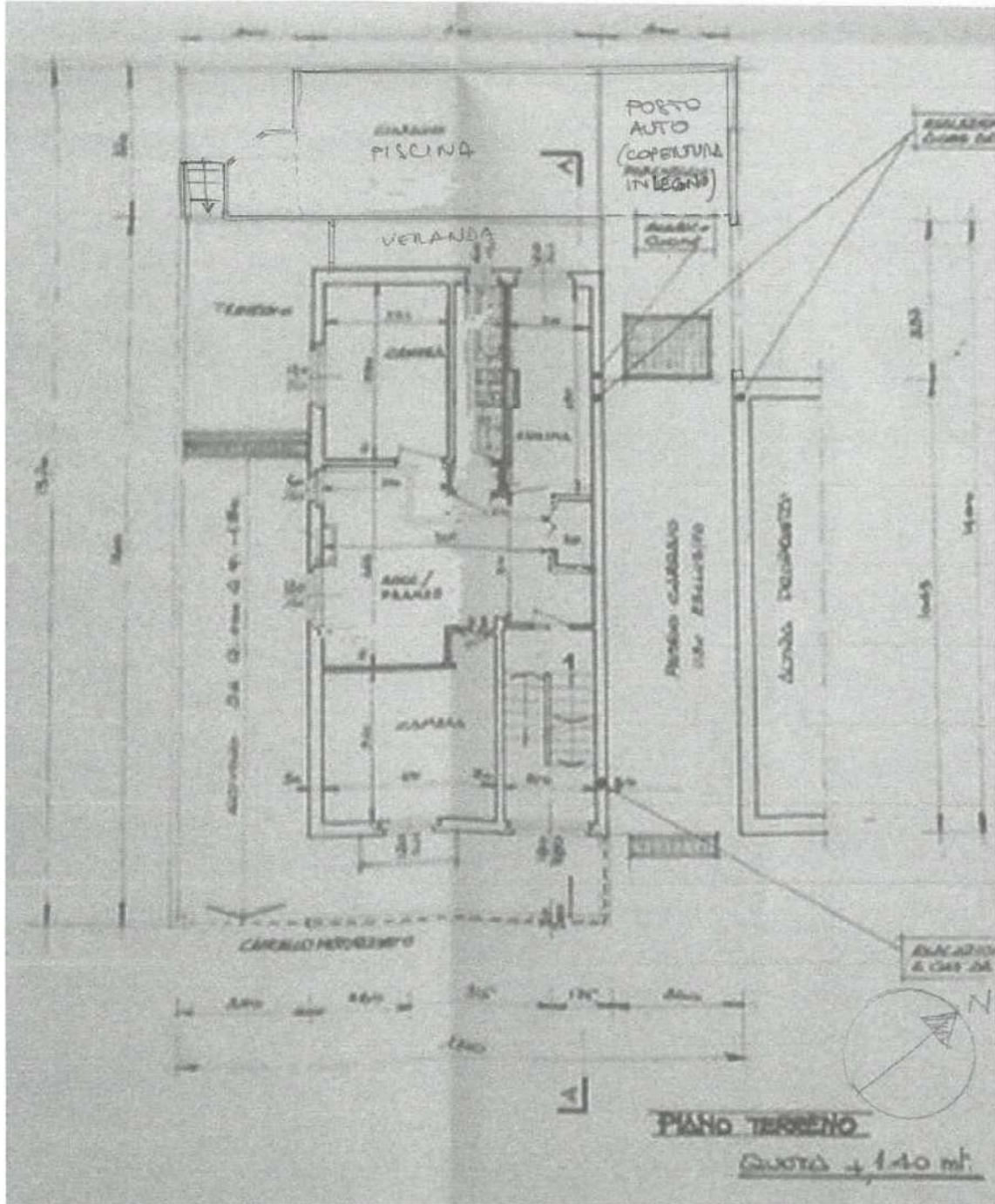

Corpi B e C:

