

MOD. B/1  
E. 30/1987 - 497



MINISTERO DELLE FINANZE  
DIREZIONE GENERALE DEL CATASTO E DEI SERVIZI TECNICI ERARIALI  
**NUOVO CATASTO EDILIZIO URBANO**  
(R. DECRETO-LEGGE 13 APRILE 1939, N. 632)

Lire 200

Planimetria dell'immobile situato nel Comune di LISCATE Via GIOVANNI STRADA N° 1-11  
Ditta HYDRH S.r.l. - sede MILANO  
Allegata alla dichiarazione presentata all'Ufficio Tecnico Erariale di MILANO

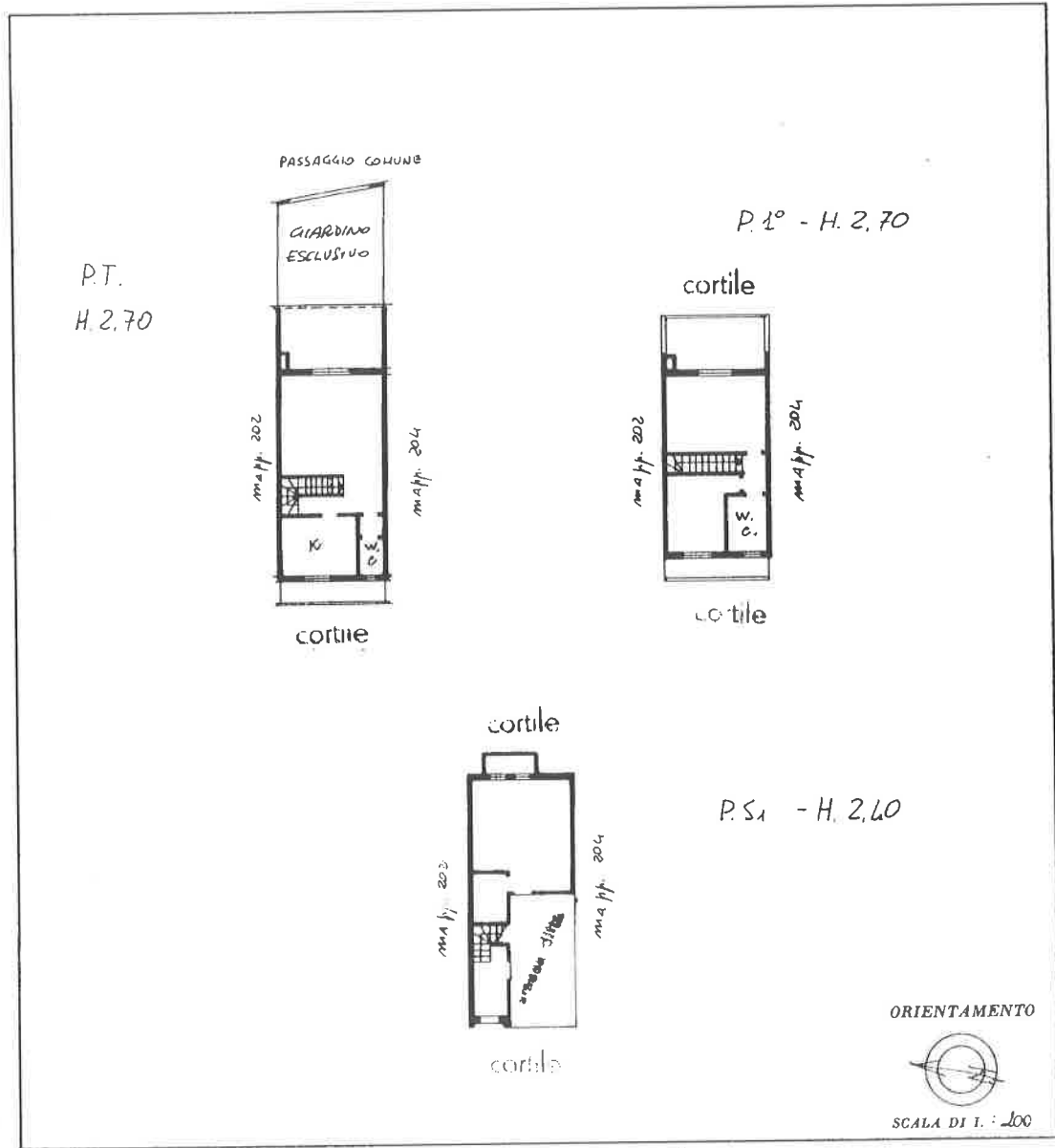

Catasto dei Fabbricati - Situazione al 03/03/2014 - Comune di LISCATE (E610) - < Foglio: 7 - Particella: 203 - Subalterno: 1 >  
VIA STRADA GIOVANNI n. 1 n. 11 piano: T-1-S1;

10 metri

SPAZIO RISERVATO PER LE ANNOTAZIONI D'UFFICIO

DATA	
PROT. N°	
PORTATA	
F. 1°	7
N°	203
SUB	1

Compilata dal **GEOMETRI ROBERTO GIANNELLI**  
(Titolo, nome e cognome del compilatore)  
 Iscritto all'Albo dei **GEOMETRI MILANO**  
 della Provincia di  
 DATA 6/9/88  
 Firma: *Giannelli*

Ultima planimetria in atti

MODULARIO  
Fig. cont. 497



MINISTERO DELLE FINANZE  
DIREZIONE GENERALE DEL CATASTO E DEI SS.TT.EE.  
**CATASTO EDILIZIO URBANO** (RDL 13-4-1939, n. 652)

MOD. BN (CEU)

LIRE  
250

Planimetria di u.i.u. in Comune di LISCATE via GIOVANNI STRADA civ. 1/11

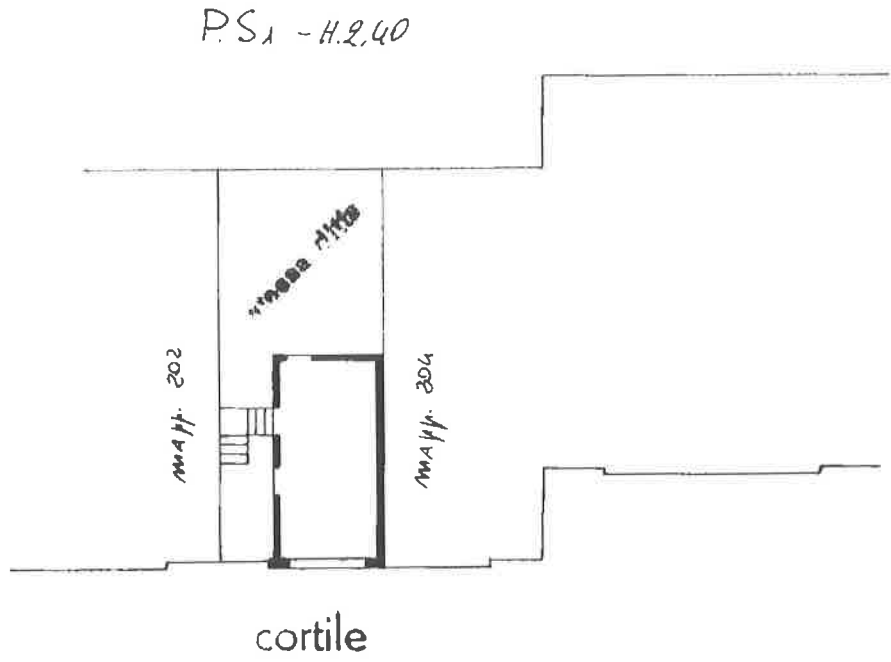

ORIENTAMENTO

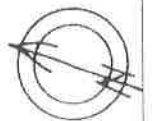

SCALA DI I: 200

Catasto della Provincia di Liscate - Si suazione al 03/03/2014 - Comune di LISCATE (E610) - < Foglio: 7 - Particella: 203 - Subalterno: 2 >  
VIAS STRADA GIOVANNI n. 1 n. 11 piano: S1:

Dichiarazione di N.C.   
Denuncia di variazione   
una planimetria in alt.

Compilata dal \_\_\_\_\_  
(Titolo, cognome e nome)

RISERVATO ALL'UFFICIO

Data presentazione: 20/09/1988 - Data: 03/03/2014 - n. T112501 - Richiedente: DNDLCN33L15L736A  
Totale schede: 1 - Formato di acquisizione: A4(210x297) - Formato stampa richiesto: A4(210x297)  
n. 203 sub. 2 data 6/9/88 Firma \_\_\_\_\_