

MODELLO
F. 1000 (1/1956)



MINISTERO DELLE FINANZE
DIREZIONE GENERALE DEL CATASTO E DEI SERVIZI TECNICI ERARIALI

26097

Mod. B (Nuovo Catasto Edilizio Urbano)

NUOVO CATASTO EDILIZIO URBANO

REGOLAMENTO MINISTERIALE 12/11/1952

Planimetria dell'immobile situato nel Comune di MILANO Via Degli Astri, 26

Ditta ISTITUTO AUTONOMO CASE POPOLARI Via S. Paolo, 12 - MILANO -

Allegata alla dichiarazione presentata all'Ufficio T.E. di Milano

Planimetrie dell'unità immobiliare denunciata con scheda n. 495414

L'ORIGINALE DELLA PRESENTE PLANIMETRIA
E' ALLEGATO ALLA SCHEDA N.
DELLO STABILE DI 495305
VIA DEGLI ASTRI 26

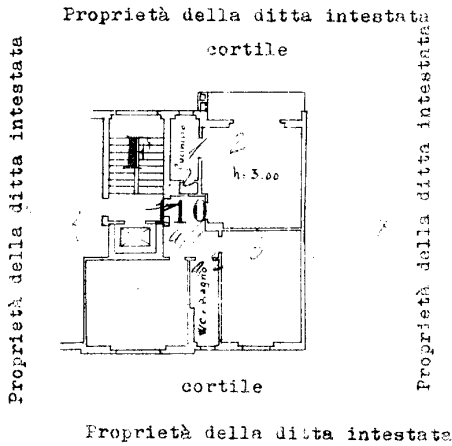

ACCERTAMENTO GENERALE DELLA
PROPRIETÀ IMMOBILIARE URBANA
(R. D. L. n. 17 Aprile 1939, n. 652)

COMUNE
MILANO

Taloncino di riscontro
DELLA
SCHEDA NUMERO
AA

N.º 0495414

AVVERTENZA: Il presente
taloncino deve essere incollato
a cura del dichiarante sulla pla-
nimetria (riprodotta) a tutte
immobili denunciata con la
presente scheda) da presentare
ai sensi dell'articolo 7 del R.D.
L. 17 aprile 1939, n. 652.

PIANO 5°

ORIENTAMENTO



SCALA DI 1/200

SPAZIO RISERVATO PER LE ANNOTAZIONI D'UFFICIO

DATA
PROF. N°

Compilata dal Geom. Guido Rumi
di Aldo

Iscritto all'Albo dei Geometri
della Provincia di Milano

DATA 31 gennaio 1956

Firma: *geaupenny*

Ultima planimetria in atti

