

PIANO TERRA MODIFICATO H 3.10

Via Madonna Pellegrina

androne

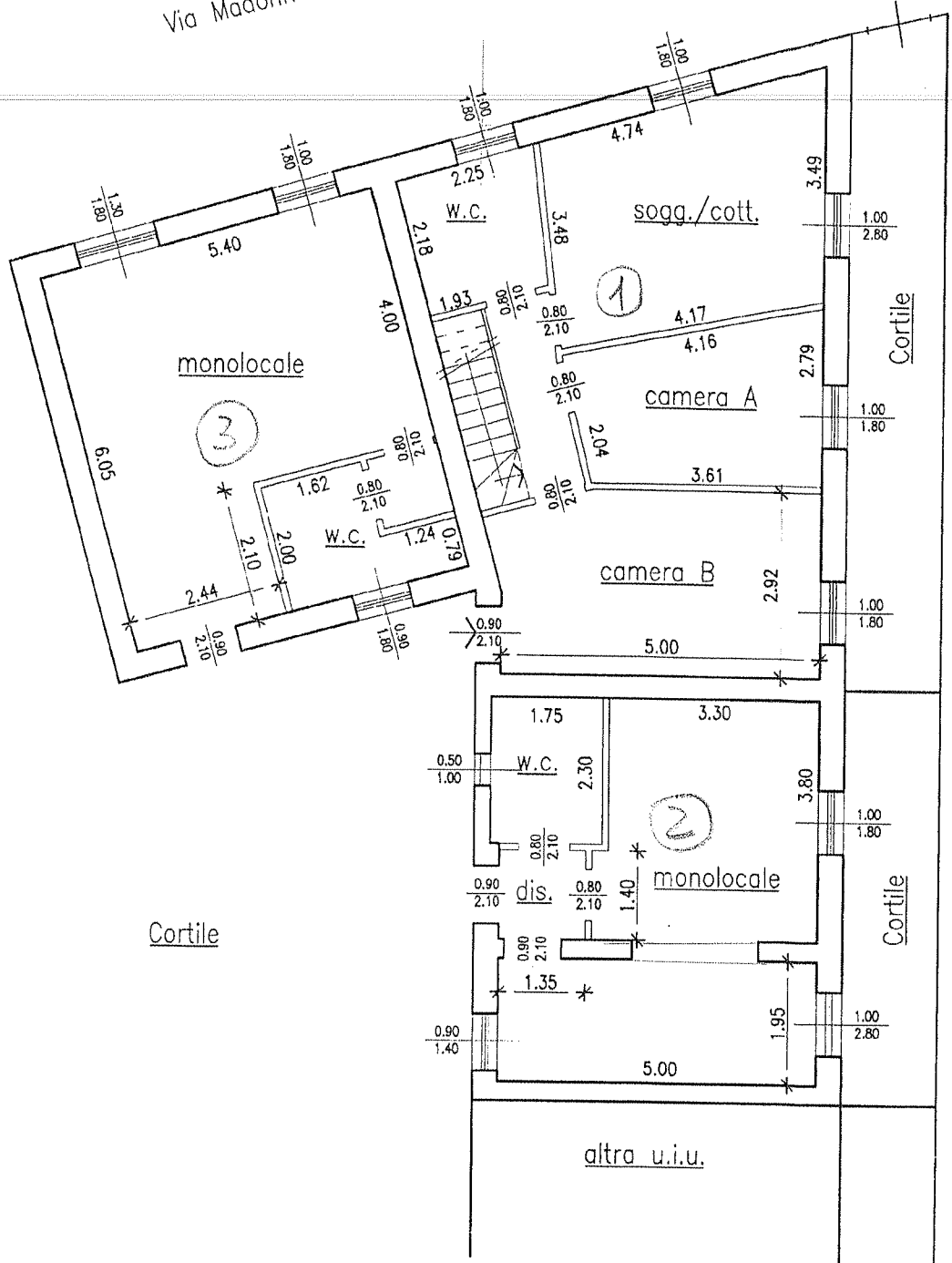

Cortile

Cortile

Cortile

altra u.i.u.

PIANO CANTINATO MODIFICATA H 3.10

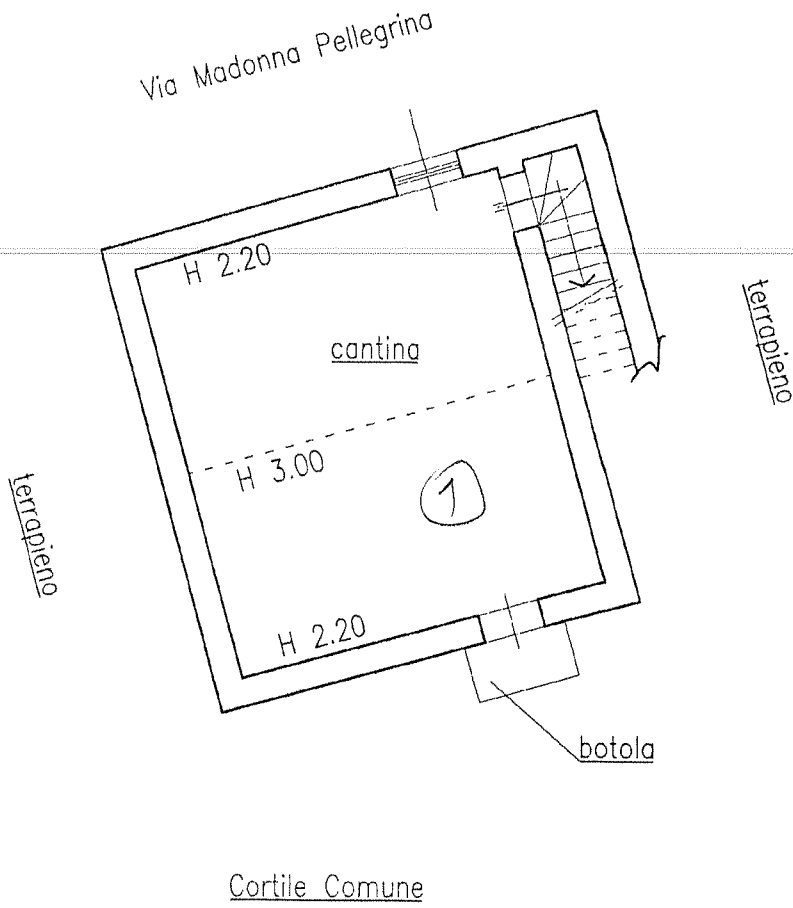

Agenzia del Territorio  
CATASTO FABBRICATI  
Ufficio Provinciale di  
Milano

Planimetria di u.i.u. in Comune di Bareggio

via madonna pellegrina

civ. 18

Identificativi Catastali:

Sezione:  
Foglio: 12  
Particella: 741  
Subalterno: 707

Compilata da:  
CICERI GIANNINO

Iscritto all'albo:  
Geometri

Prov. Milano

N. 3080

Scheda n. 1

Scala 1:200

### Piano Terra

H = 3.10

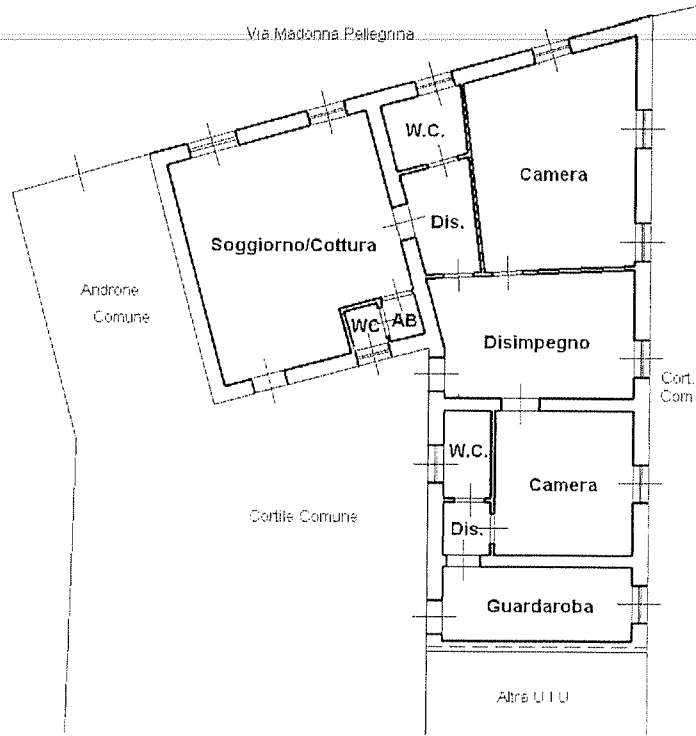

Mapp. 898

### Piano Primo Interrato

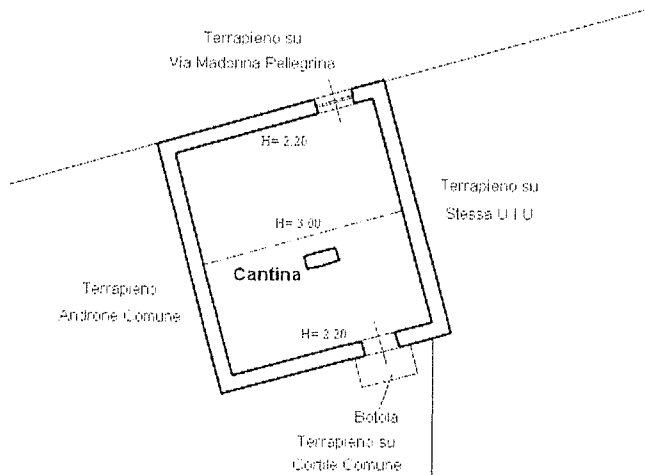

Catasto dei Fabbricati - Situazione al 19/07/2011 - Comune di BAREGGIO (A652) - Foglio: 12 Particella: 741 - Subalterno 707 - VIA MADONNA PELLEGRINA n. 18 piano: 1-S1;

Ultima Planimetria 2 in atti

