

NO (U)ARIO
F.-C. S.T. 211

... (M. Piano - piano Edificio Urbano)

NUOVO CATASTO EDILIZIO URBANO

L. 11/03/1976 - 864/1976 - art. 1, comma 1°

Planimetria dell'immobile sita nel Comune di PIOLTELLO - MOZART- Cimerosa
 Ditta Smm. "MILANO" S.a.S. di GALBIATI & C.
 Adesione alla dichiarazione presentata all'Ufficio Tecnico Esattore di MILANO

BB= 0128037

PIANO TERZO

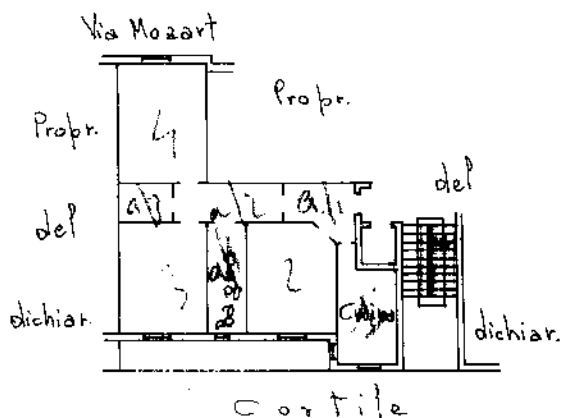

ORIENTAMENTO



SCALA IN 1:200

SPAZIO RISERVATO PER LE ANNOTAZIONI DELL'ATTO

D. TA
 PROT. N°

Composita in Perito Edile
PIETRO FREGONA
(Prof. Abilitato dal Ministero)
 Iscritto all'Albo dei Periti Industriali
 della Provincia di MILANO n° 1898
 DATA 23-7-63
 Firma: *[Signature]*

LIBRERIA OGILVI UFFICI
 MILANO - Via Moscova, 10 - Tel. 690.222
 Concessionaria Autorizzata

Catasto dei Fabbricati - Situazione al 24/09/2021 - Comune di PIOLTELLO (G686) - < Foglio: 2 - Particella: 306 - Subalterno: 37 >
 VIA MOZART WOLFGANG AMADEUS n. 6-16 piano: 3 scala: N;

Ultima planimetria in atti