

MODULARIO  
F. - Con. S. T. - 480

Mod. A (Nuovo Catasto Edilizio Urbano)

# NUOVO CATASTO EDILIZIO URBANO

(REGIO DECRETO LEGGE 18 APRILE 1959, N. 432)

Planimetria dell'immobile situato nel Comune di VIMODRONE Via CASSINELLA, n° 58  
Ditta IMPRESA COSTRUZIONI MAZZALVERI E CONELLI S.P.A. CON SEDE IN MILANO C.SO ITALIA 15  
Allegata alla dichiarazione presentata all'Ufficio Tecnico Erariale di MILANO

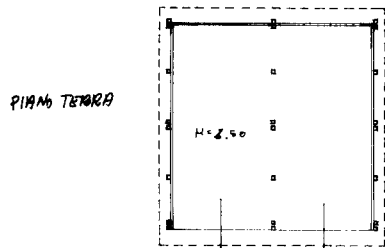

EDIFICIO 10

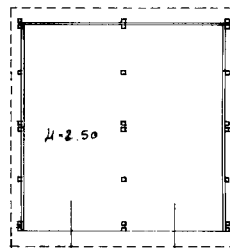

EDIFICIO 10

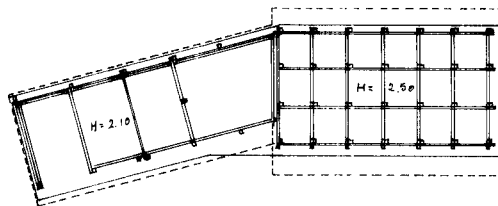

EDIFICIO 11



EDIFICIO 12

PIANO TERRA

ORIENTAMENTO



SCALA DI 1 : 200

SPAZIO RISERVATO PER LE ANNOTAZIONI D'UFFICIO

DATA  
PROT. N°

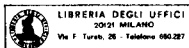

PARTITA 1084  
FOLIO 15  
MAPPALE 24  
SUSCETTIVO ✓

Compilata dal GEOMETRA  
(Titolo, nome e cognome del tecnico)  
MARIO FINOCCHI

Iscritto all'Albo dei GEOMETRI n° 2216  
della Provincia di MILANO

DATA:  
FIRMA: MARIO FINOCCHI  
N. 1228



Catasto dei Fabbricati - Situazione al 16/04/2021 - Comune di VIMODRONE (M053) - < Foglio: 15 - Particella: 24 - Subalterno: 0 >  
Via Cassinella n. 58 piano: T-1;

Ultima planimetria in atti

PIANO TERRA

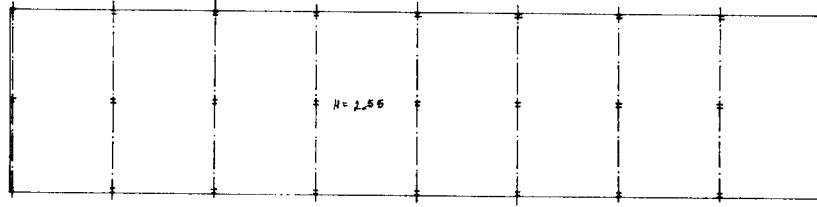

EDIFICIO 6

PIANO TERRA

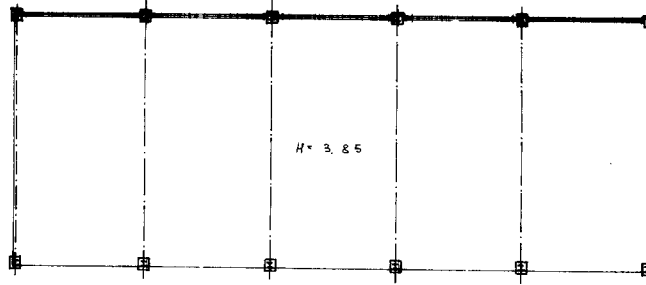

EDIFICIO 7

PIANO TERRA

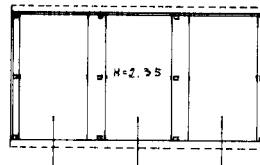

EDIFICIO 8

PIANO TERRA

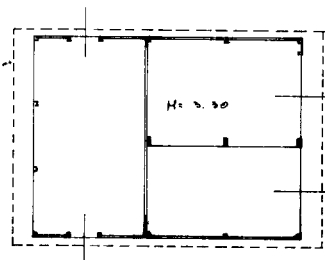

EDIFICIO 9

Catasto dei Fabbricati - Situazione al 16/04/2021 - Comune di VIMODRONE (M053) - < Foglio 01 - Part. 001 - Edificio 01 - VIA CASSINELLA n. 58 piano: T-1;

MODULATO  
P. 1/2011/17.000

Mod. A (Nuovo Catasto Edilizio Urb

# NUOVO CATASTO EDILIZIO URBANO

(REGIO DECRETO LEGGE 11 APRILE 1998, N. 43)

Planimetria dell'immobile situato nel Comune di **VIMODRONE** Via **CASSINELLA**, n. **58**  
Ditta **IMBRESA COSTRUZIONI IMBRESA/VERI & CORREI S.P.A. CON SEDE IN VERBA, C.A.P. 11014/14 AS**  
Allegata alla dichiarazione presentata all'Ufficio Tecnico Erariale di **MILANO**

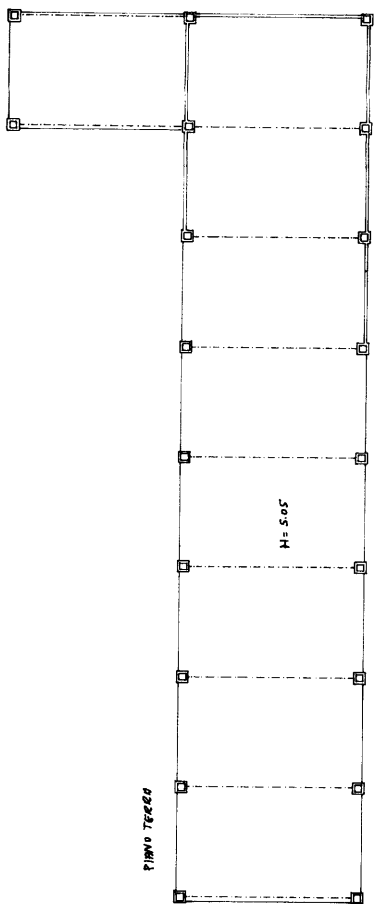

EDIFICIO 1

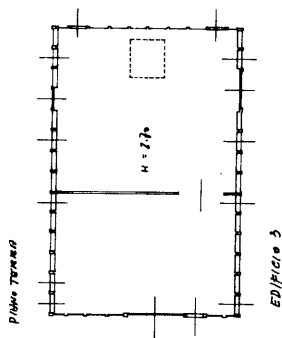

EDIFICIO 3

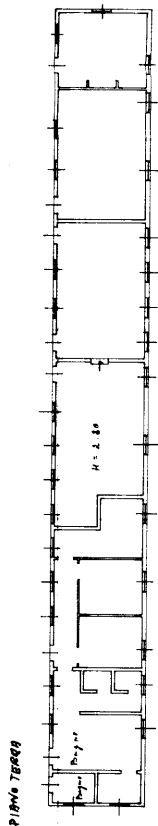

EDIFICIO 2

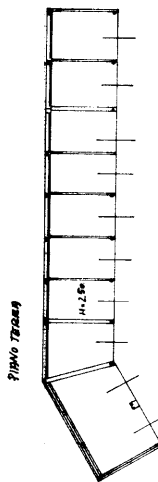

EDIFICIO 4

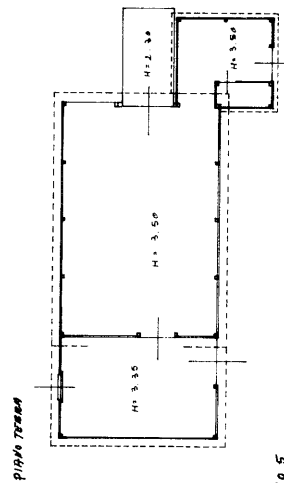

EDIFICIO 5

ORIENTAMENTO



Scala di 1: 3.00

SPAZIO RISERVATO PER LE ANNOTAZIONI D'UFFICIO

DATA  
PROT. N°

Foglio AS  
MAPPALE 24



Completato dal  
**GEOMETRA**  
(Tecnico, matricola e numero del studio)  
**HARIO FIMOCCHI**  
Iscritto all'Albo dei **GEOMETRI** n° 1216  
della Provincia di **MILANO**



15/04/2021

MODULARIO  
F. - Cat. S. T. - 600

Mod. A (Nuovo Catasto Edilizio Urbano)

\* Scala originale non disponibile. \*

# NUOVO CATASTO EDILIZIO URBANO

(REGIO DECRETO LEGGE 18 APRILE 1989, N. 482)

Planimetria dell'immobile situato nel Comune di VIMODRONE Via CASSINELLA 58  
Ditta ELABORATO PLANIMETRICO IDENTIFICAZIONE EDIFICI  
Allegata alla dichiarazione presentata all'Ufficio Tecnico Erariale di MILANO

FOGLIO 15 - MAPPALE 24

EDIFICIO		PIANO TERRA
1	= MAGAZZINO	" "
"	2 = MAGAZZINO-UFFICI	" "
"	3 = OFFICINA-ATTREZZATURE	" "
"	4 = MAGAZZINO	" "
"	5 = MAGAZZINO	" "
"	6 = DEPOSITO	" "
"	7 = DEPOSITO	" "
"	8 = MAGAZZINO	" "
"	9 = MAGAZZINO	" "
"	10 = MAGAZZINO	" " E PRIMO
"	11 = MAGAZZINO	" "
"	12 = MAGAZZINO	" "

ORIENTAMENTO



SCALA DI 1:1000

SPAZIO RISERVATO PER LE ANNOTAZIONI D'UFFICIO

DATA  
PROT. N°

MAPPALE 15  
FOGLIO 24  
SUBALTERNO -

LIBRERIA DEGLI UFFICI  
20091 MILANO  
Via F. Testi, 20 - Telefono 884287

Compilata dal GEOMETRA  
(Titolo, nome e cognome del tecnico)  
MARIO FINOCCHI  
Iscritto all'Albo dei GEOMETRI  
della Provincia di MILANO  
DATA  
FIRMA:

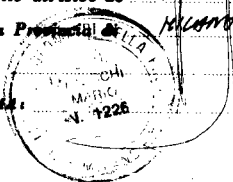

Catasto dei Fabbricati - Situazione al 16/04/2021 - Comune di VIMODRONE (M053) - < Foglio: 15 - Particella: 24 - Subalterno: 0 >  
VIA CASSINELLA n. 58 piano: T-1;

Ultima planimetria in atti

\* Scala originale non disponibile. \*

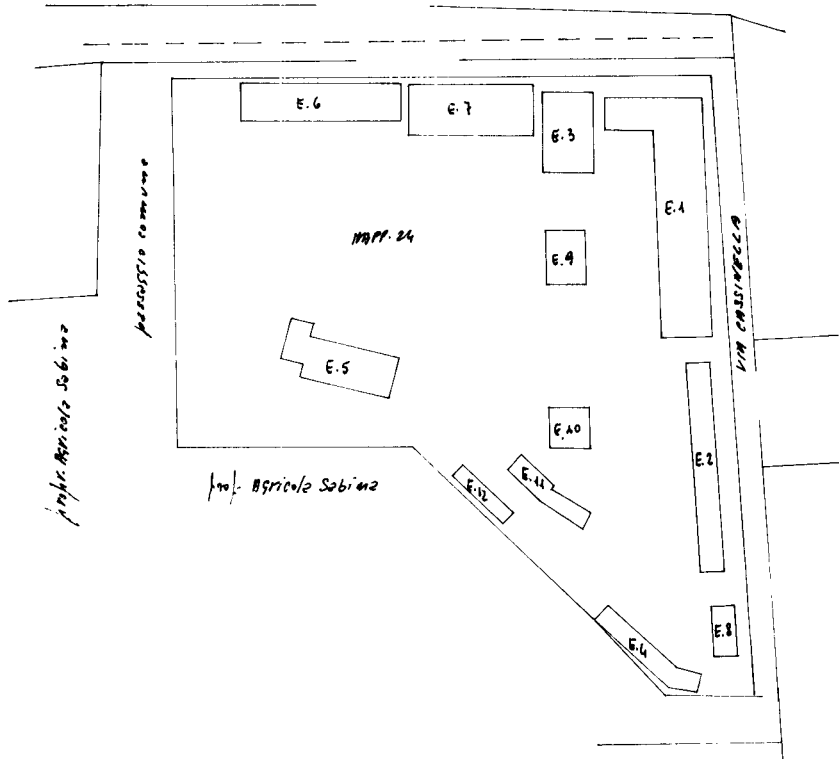

PLANIMETRIA GENERALE 1: 1000

Ultima planimetria in atti