

MODULARIO  
F. - Cat. S. T. - 315



MINISTERO DELLE FINANZE  
DIREZIONE GENERALE DEL CATASTO E DEI SERVIZI TECNICI ERARIALI

Mod. B (Nuovo Catasto Edilizio Urbano)

Lire  
15

# NUOVO CATASTO EDILIZIO URBANO

(R. DECRETO-LEGGE 13 APRILE 1939, N. 652)

Planimetria dell'immobile situato nel Comune di Corsico Via MARZABOTTO N° 32

Ditta Istituto Autonomo per le Case Popolari della Provincia di Milano/ V.le Romagna 26 Milano

Allegata alla dichiarazione presentata all'Ufficio Tecnico Erariale di MILANO

L'ORIGINALI DELLA PRESENTE PLANIMETRIA  
E' ALLEGATO ALLA SCHEDE  
DELLO STATO DI 0005468

0005476

cantina  
H. 236

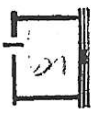

PIANO CANTINA

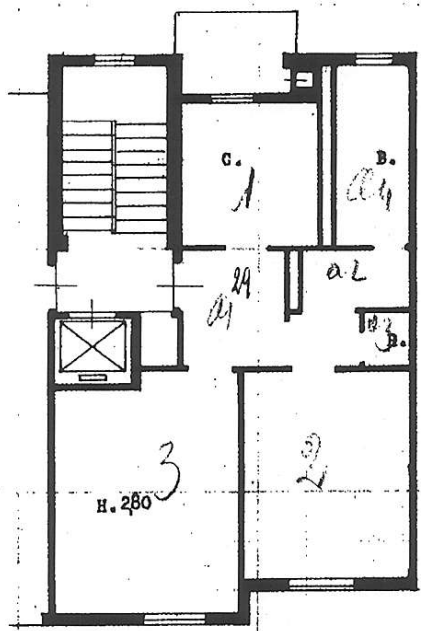

PIANTA PIANO 4°

10 metri

N. B. TUTTE LE COERENZE SONO PROPRIETA DELLA DITTA INTESATA.

ORIENTAMENTO



SCALA DI 1:100

SPAZIO RISERVATO PER LE ANNOTAZIONI D'UFFICIO

DATA 31 DIC 1973  
PROT. N° 66020

Compilata dal P.I.E. Giovanni Paroli  
(Titolo, nome e cognome del tecnico)

Iscritto all'Albo dei P.I.E. N. 1706  
della Provincia di MILANO

DATA 15 / 7 / 1973

Firma: [Signature]

42

CATASTO DEI F. ABBUCCATI - Situazione al 22/11/2013 - Comune di CORSICO (LV473) - Foglio 1 - F. LUCCHIA 112 - Subalterno 27 - VIA MARZABOTTO n. 32 piano: 4-S1 interno: 29;

Ultima planimetria in atti