

**Agenzia del Territorio  
CATASTO FABBRICATI  
Ufficio Provinciale di  
Milano**

Dichiarazione protocollo n. MI0393748 del 15/06/2006

Planimetria di u.i.u. in Comune di Milano

Via Emiliani San Gerolamo

civ. 2

Identificativi Catastali:

Sezione:

Foglio: 529

Particella: 98

Subalterno: 711

Compilata da:

Fasoli Paolo Bruno

Iscritto all'albo:

Architetti

Prov. Milano

N. 7713

Scheda n. 1

Scala 1:200

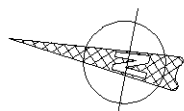

**PIANO TERRA**

H=4,20m

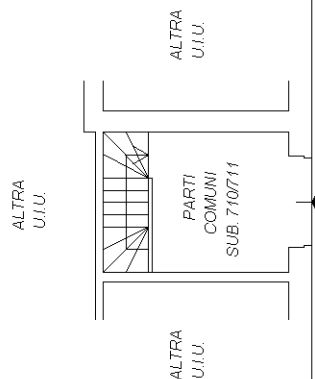

**PIANO PRIMO INTERRATO**

H=2,60m

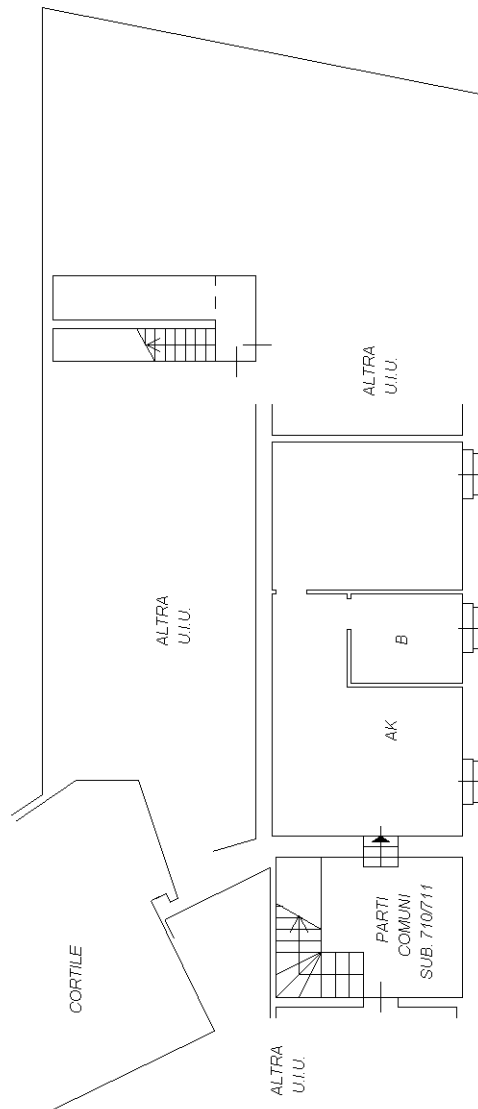

Ultima planimetria in atti