

MODULARIO
F. - Cat. S. T. - 215

Mon. B (Nuovo Catasto Edilizia Urbana)

NUOVO CATASTO EDILIZIO URBANO

(R. DECRETO-LEGGE 15 APRILE 1949, N. 657)

Planimetria dell'immobile situato nel Comune di PIOLTELLO Via Leoncavallo - Cimarosa

Ditta Imm. "MILANO" S.a.S. di GALBIATI & C.

Allegata alla dichiarazione presentata all'Ufficio Tecnico Erariale di MILANO

BB= 0129036

PIANO PRIMO

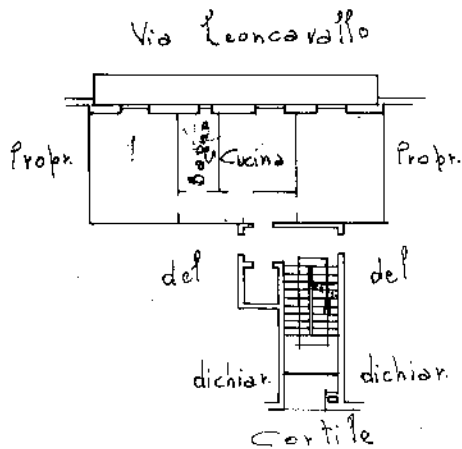

H = 2.90

ORIENTAMENTO



SCALA DI 1:200

SPAZIO RISERVATO PER LE ANNOTAZIONI D'UFFICIO

DATA
PROT. N°

Compilata dal Perito Edile
(Titolo, nome e cognome del tecnico)
PIETRO FREGONA
 Iscritto all'Albo dei Periti Industr.
 della Provincia di MILANO n° 1598
 DATA 23-4-63
 Firma: P. Fregona

LIBRERIA DEGLI UFFICI
 MILANO - Via Moscova, 10 - Tel. 650.227
 Concessionaria Autorizzata

Catasto dei Fabbricati - Situazione al 30/09/2020 - Comune di PIOLTELLO (G686) - < Foglio: 2 - Particella: 310 - Subalterno: 32 >
VIA DOMENICO CIMAROSA n. 3 piano: 1 scala: R;

Ultima planimetria in atti