

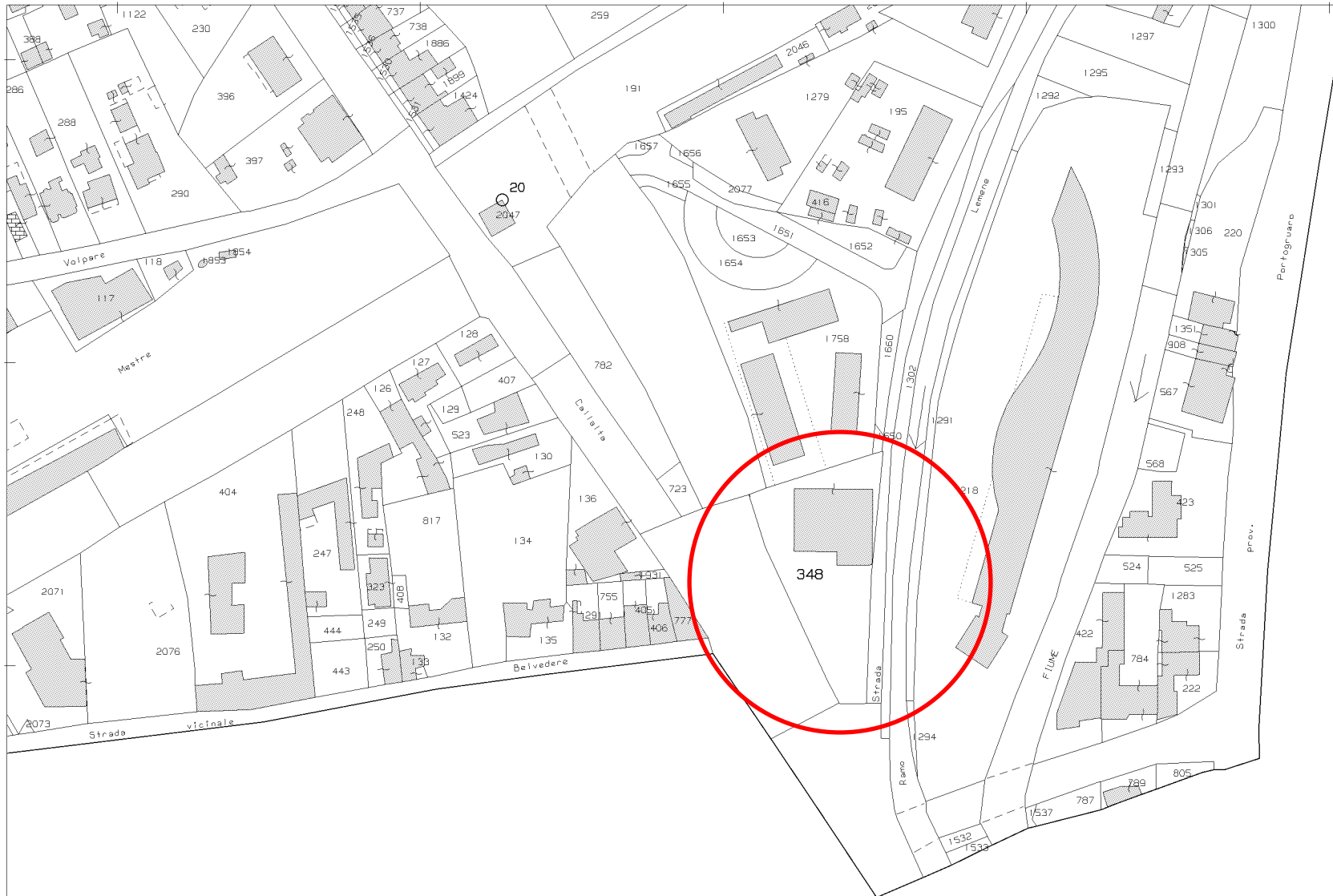

ALLEGATO N. 2



Comune: PORTOGRUARO
 Foglio: 15
 Scala originale: 1:2000
 Dimensione cornice: 534.000 x 378.000 metri

2-Apr-2020 9:26:32
 Prot. n. T16624/2020

N=-19400

E=13400

1 Particella: 348

MODULARIO
a.r.n. 497



MINISTERO DELLE FINANZE
DIPARTIMENTO DEL TERRITORIO

CATASTO EDILIZIO URBANO (RDL 13-4-1939, n. 652)

LIRE
200

Planimetria di u.i.u. in Comune di Portogruaro via Versiola civ. 3

Lotto 1

PIANTA PIANO TERRA

H=2.70 ml.

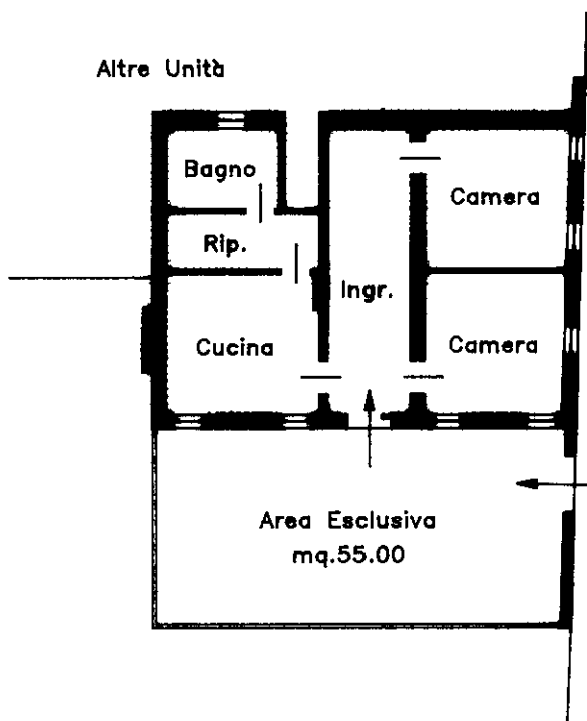

ORIENTAMENTO

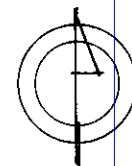

SCALA DI 1:200

Dichiarazione di N.C.
Denuncia di variazione

Compilata dal geometra (nome)

RISERVATO ALL'UFFICIO

Ultima planimetria in atti
Identificativi catastali

Iscritto all'albo dei geometri

Data presentazione: 26/01/1999 - Data: 23/11/2019 - n. T24211 - Richiedente:

Totale schede: 15 - Formato di acquisizione: A4(210x297) - Formato stampa richiesto: A4(210x297)

data 15.12.98 Firma [Signature]

100 185/09

Roma - Istituto Poligrafico e Zecca dello Stato - P.V.

Catasto del Fabbricati - Situazione al 23/11/2019 - Comune di PORTOGRUARO (G914) - Foglio: 15 - Particella: 348 - Subalterno: 7 >
VIA VERSIOLA n. 3 piano: 1

MODULARIO
a r.r. n. 497



MINISTERO DELLE FINANZE
DIPARTIMENTO DEL TERRITORIO
CATASTO EDILIZIO URBANO (RDL 13-4-1939, n. 652)

MOD. **BN** (CEU)

LIRE
200

Planimetria di u.i.u. in Comune di PORTOGRUARO via VERSIOLA civ. 3/A

Lotto 2

PIANTA PRIMO PIANO
H=2.70 ml.

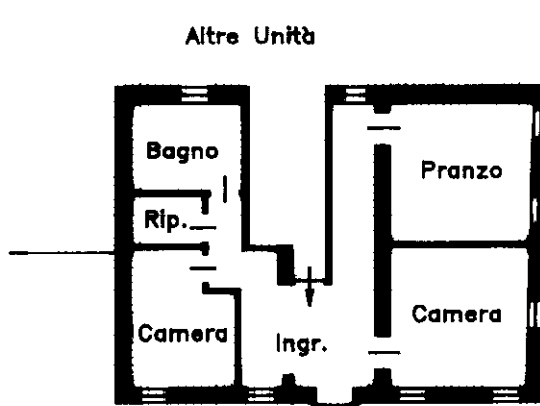

ORIENTAMENTO

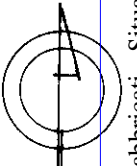

SCALA DI 1:200

Dichiarazione di N.C.
Denuncia di variazione

Compilata dal geometra
(Titolo, cognome e nome)

RISERVATO ALL'UFFICIO

Ultima planimetria in atti
identificativi catastali

Iscritto all'albo de i geometri

Data presentazione: 26/01/1999 - Data: 23/11/2019 - n. T24212 - Richiedente:

Totale schede: 1 - Formato di acquisizione: A4(210x297) - Formato stampa richiesto: A4(210x297)
data 15.12.98 Firma [Signature]

Comune di PORTOGRUARO (G914) - Foglio: 15 - Particella: 348 - Subalterno: 8 >
VIA VERSIOLA n. 3 piano: 1 interno: A;

Roma - Istituto Poligrafico e Zecca dello Stato - P.V.



Planimetria di u.i.u. in Comune di Portogruaro via Versiola civ. 3/A

Lotto 3

PIANTA PRIMO PIANO

H=2.60 ml.

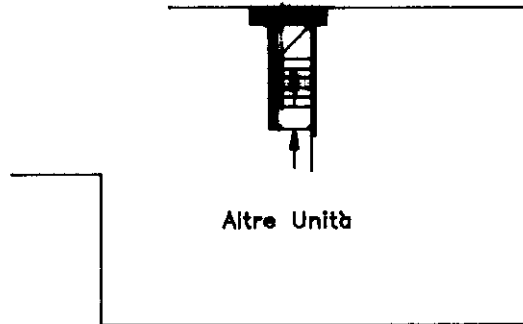

PIANTA SECONDO PIANO

H=2.80 ml.

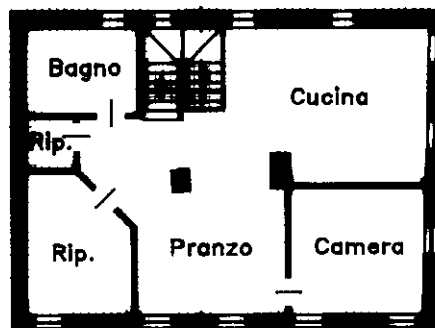

ORIENTAMENTO

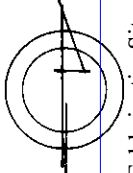

SCALA DI 1:

Dichiarazione di N.C.
Denuncia di variazione

Compilata dal geometra
(nome)

RISERVATO ALL'UFFICIO

A001851

Ultima planimetria in atti
Identificativi catastali

Iscritto all'albo dei geometri

Data presentazione: 26/01/1999 - Data: 23/11/2019 - n. T24213 - Richiedente:

Totale schede: 1 - Formato di acquisizione: A4(210x297) - Formato stampa richiesto: A4(210x297)
data 15.12.98 Firma [Signature]

Catasto del Comune di PORTOGRUARO (G914) - Foglio: 15 - Particella: 348 - Subalterno: 9 >
VIA VERGOLA n. 3 piano: 1-2 interno: A;

Agenzia del Territorio
CATASTO FABBRICATI
Ufficio Provinciale di
Venezia

ELABORATO PLANIMETRICO	
Compilato da: Culos Claudio	
Iscritto all'albo: Architetti	
Prov. Venezia	N. 2648

Comune di Portogruaro	Protocollo n. VE0084155 del 12/05/2006
Sezione: Foglio: 15 Particella: 348	Tipo Mappale n. del

Dimostrazione grafica dei subalterni Scala 1 : 500

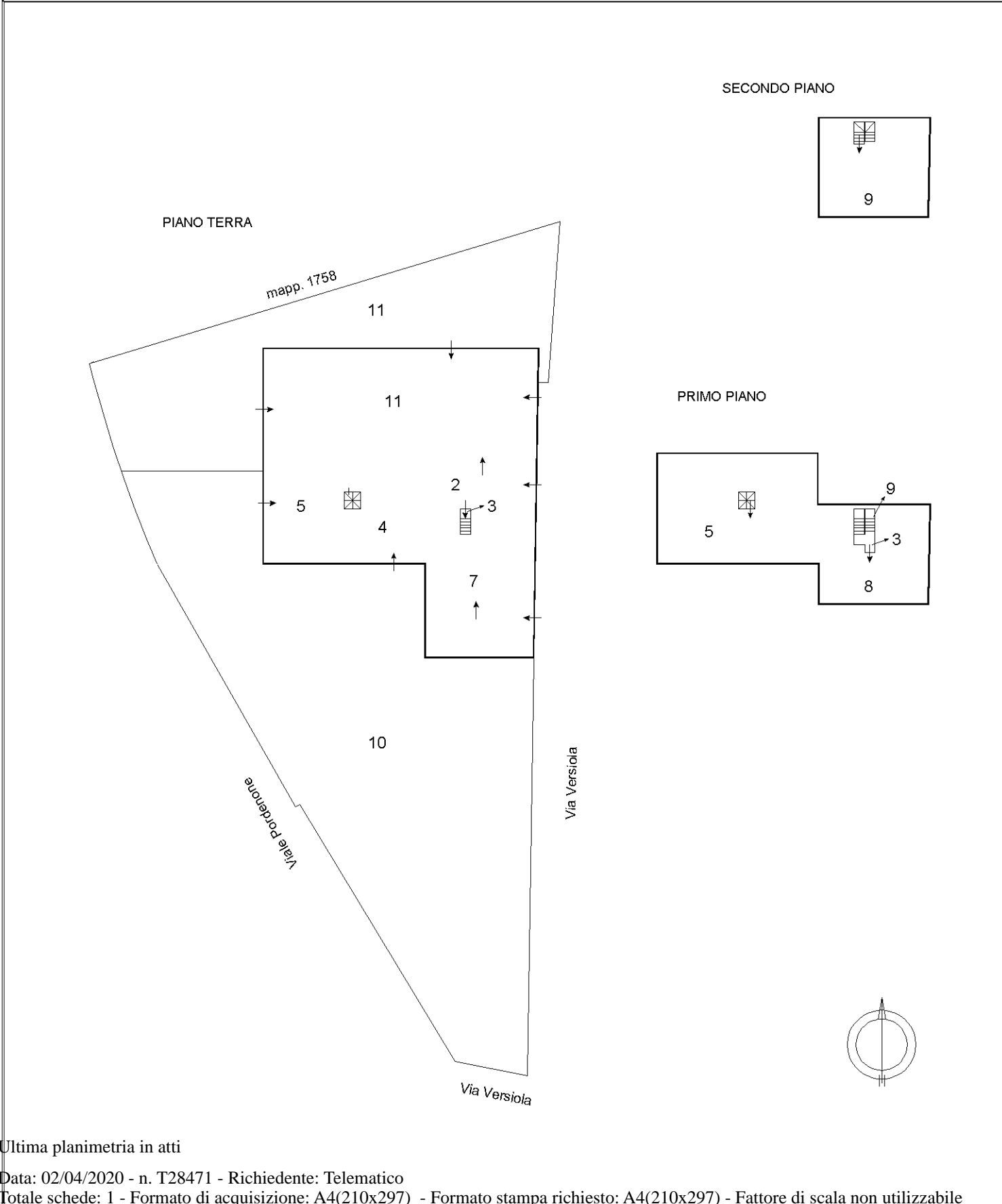

Catasto dei Fabbricati - Situazione al 02/04/2020 - Comune di PORTOGRUARO (G914) - < Foglio: 15 - Particella: 348 - Elaborato planimetrico >

Ultima planimetria in atti

Direzione Provinciale di Venezia
 Ufficio Provinciale - Territorio
 Servizi Catastali
 Comune di: PORTOGRUARO
 Elenco Subalterni

**ACCERTAMENTO DELLA PROPRIETA IMMOBILIARE URBANA
 ELENCO DEI SUBALTERNI ASSEGNATI**

Comune		Sezione	Foglio	Particella		Tipo mappale	del:
PORTOGRUARO			15	348			
Sub	UBICAZIONE via/piazza	n°civ	Piani	Scala	Int.	DESCRIZIONE	
1						SOPPRESSO	
2	via versiola		T			BCNC AI SUB. 4, 5, 7, 8, 9, 11	
3	via versiola		T-1			BCNC AI SUB. 8 E 9	
4	via versiola	1	T			UFFICIO	
5	via versiola	1	T-1			MAGAZZINO	
6						SOPPRESSO	
7	via versiola	3	T			ABITAZIONE	
8	via versiola	3/A	1			ABITAZIONE	
9	via versiola	3/A	1-2			ABITAZIONE	
10	via versiola		T			BCNC AI SUB. 4 E 5, CORTE	
11	via versiola		T			MAGAZZINO	

Unità immobiliari n. 11

Tributi erariali: 0,00

Visura telematica