

MODULARIO  
F. - Cat. N. 7 - 315

Mon. B (Nuovo Catasto Edilizio Urbano)

# NUOVO CATASTO EDILIZIO URBANO

(R. DECRETO-LEGGI 13 APRILE 1968, N. 661)

Planimetria dell'immobile situato nel Comune di Cassina dei Peccchi Via  
Ditta Grandinetti Giuseppe nata a Fronti di Miastra il 14-1-1923, residente a Pessano Oss. Canepa  
Allegata alla dichiarazione presentata all'Ufficio Tecnico Erariale di Milano

SCHEDA T. n° 19728

Stessa ditta

Stessa ditta

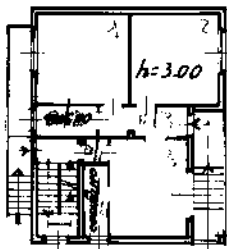

Stessa ditta

PIANO RIALZATO

Strada Privata



ORIENTAMENTO



SCALA DI 1:200

SPAZIO RISERVATO PER LE ANNOTAZIONI D'UFFICIO

DATA  
PROT. N°

16 LUG 1970  
3461

Compilata dal Geom. Angelo Spinelli  
(Titolo, nome e cognome del tecnico)

Iscritto all'Albo dei Geometri  
della Provincia di Milano

DATA 12-7-1970

Firma: Angelo Spinelli

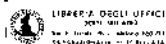

Catasto dei Fabbricati - Situazione al 22/01/2020 - Comune di CASSINA DE' PECCCHI (C014) - < Foglio: 3 - Particella: 40 - Subalterno: 1 >  
VIA GIACOMO PUCCINI n. 13 piano: T;

Ultima planimetria in atti

Data presentazione: 16/07/1970 - Data: 22/01/2020 - n. T22378 - Richiedente: BNCMNL62C13F205K  
Totale schede: 1 - Formato di acquisizione: A3(297x420) - Formato stampa richiesto: A4(210x297)

**Agenzia del Territorio  
CATASTO FABBRICATI  
Ufficio Provinciale di  
Milano**

Dichiarazione protocollo n. 000823999 del 30/10/2002

Planimetria di u.i.u. in Comune di Cassina De' Pecchi

Via Puccini Giacomo

civ. 13

Identificativi Catastali:

Sezione:

Foglio: 3

Particella: 40

Subalterno: 701

Compilata da:

Moles Alessandro

Iscritto all'albo:  
Geometri

Prov. Milano

N. 9376

Scheda n. 1

Scala 1:200

PIANO SEMINTERRATO

H=2.50m

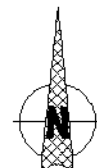

Ultima planimetria in atti

Data: 26/02/2020 - n. T261188 - Richiedente: BNCMNL62C13F205K

Totale schede: 1 - Formato di acquisizione: A4(210x297) - Formato stampa richiesto: A4(210x297)

Catasto dei Fabbricati - Situazione al 26/02/2020 - Comune di CASSINA DE' PECCHI (C014) - < Foglio: 3 - Particella: 40 - Subalterno: 701 >  
VIA GIACOMO PUCCINI n. 13 piano: S1;

N-5040600

L-15327400

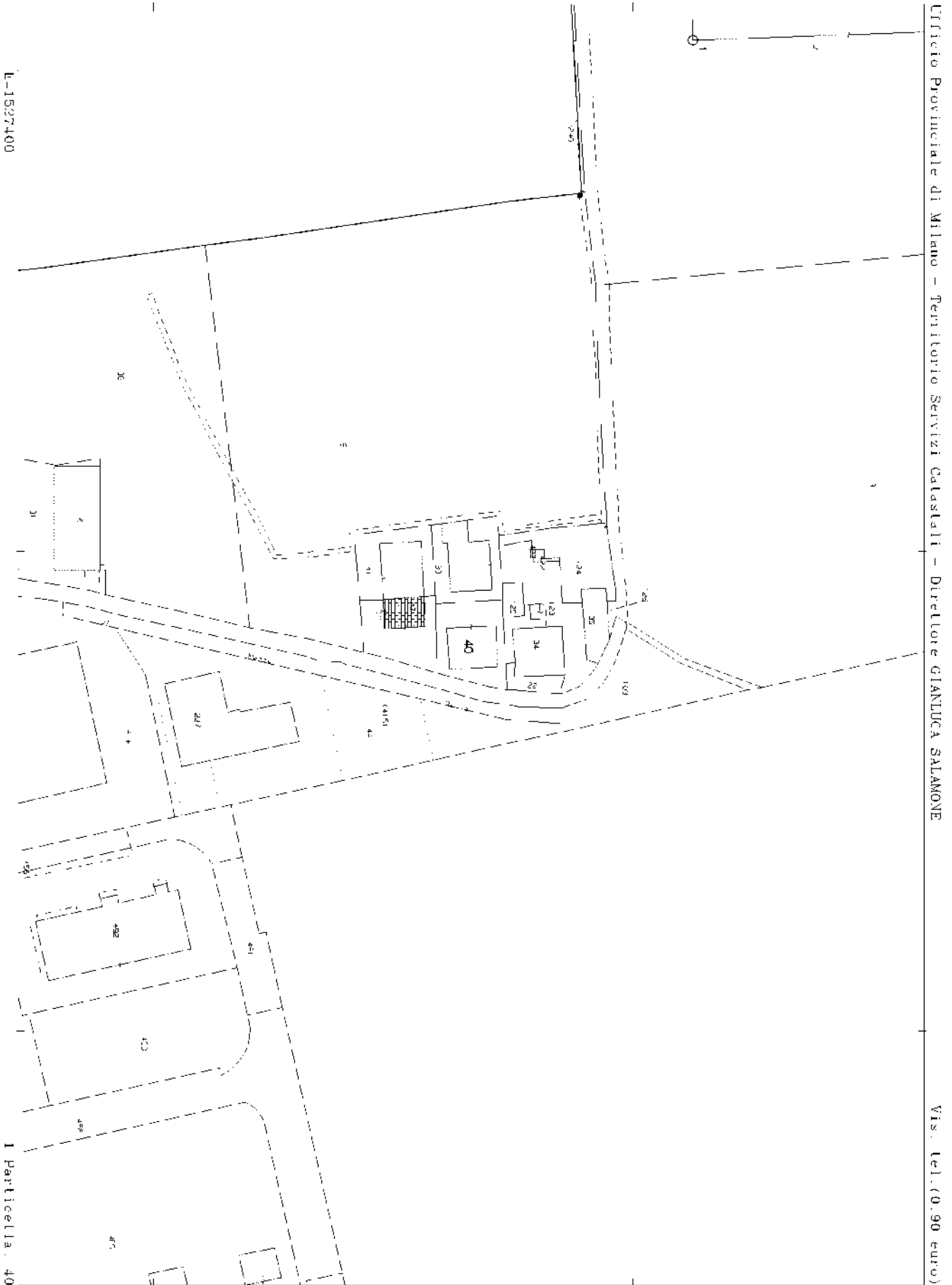

Ufficio Provinciale di Milano - Territorio Servizi Catastrali - Direttore GIANLUCA SALAMONE

Vis. Tel. (0.90 euro)

Comune CASSINA DE' PECCHI  
Foglio. 3

Scala originale: 1:1000  
Dimensione cornice: 267.000 x 189.000 metri

22 Gen 2020 9:11:31  
Prot. n. T24739/2020



Stessa ditta

Stessa ditta

1/148

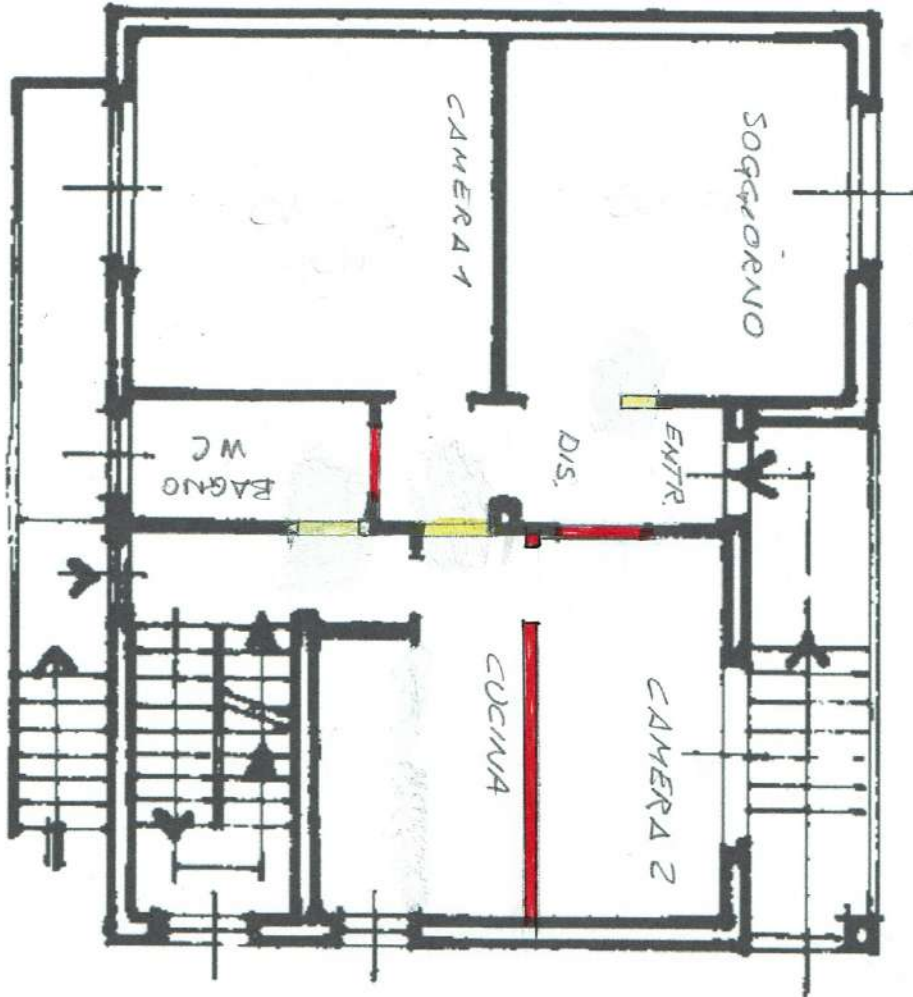

Stessa ditta

Strada Privata

sub 701 differenze  
planimetriche

