

**Agenzia del Territorio  
CATASTO FABBRICATI  
Ufficio Provinciale di  
Milano**

Dichiarazione protocollo n. MI0793712 del 28/07/2009

Planimetria di u.i.u. in Comune di Inveruno

Via Col Di Lana

civ. 14-16

Identificativi Catastali:

Sezione:  
Foglio: 11  
Particella: 647  
Subalterno: 17

Compilata da:  
Gornati Leonardo

Iscritto all'albo:  
Geometri

Prov. Milano

N. 9148

Scheda n. 1

Scala 1:200

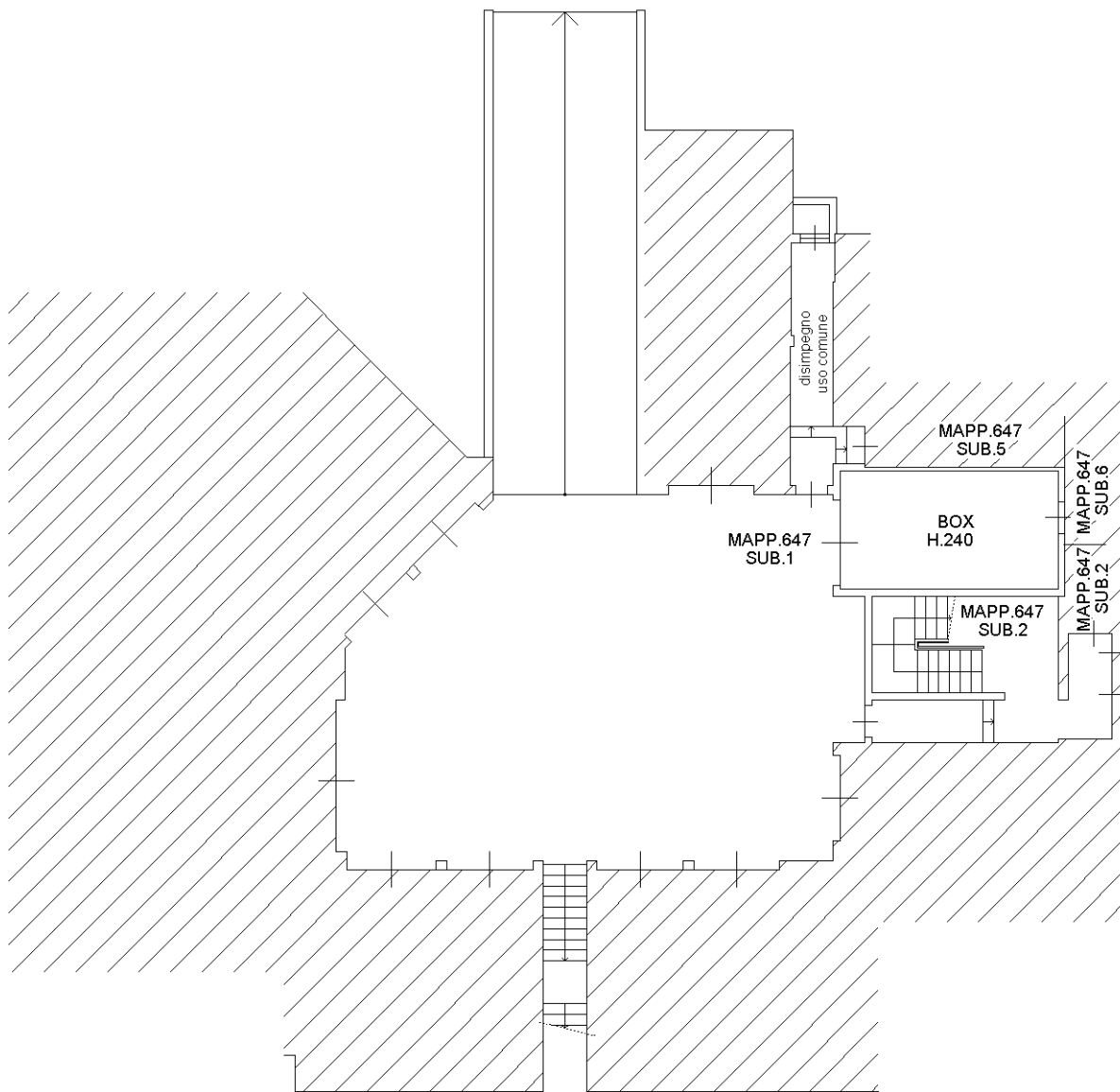

**PIANO SEMINTERRATO**

Ultima planimetria in atti

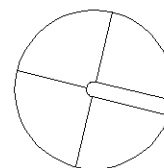

NORD