

**Agenzia del Territorio  
CATASTO FABBRICATI  
Ufficio Provinciale di  
Milano**

Dichiarazione protocollo n. MI0056337 del 31/01/2006

Planimetria di u.i.u. in Comune di Cernusco Sul Naviglio

Via Puecher

civ. 6

Identificativi Catastali:

Sezione:

Foglio: 42

Particella: 67

Subalterno: 707

Compilata da:  
Perego Massimo

Iscritto all'albo:  
Geometri

Prov. Milano

N. 5704

Scheda n. 1

Scala 1:200

Catasto dei Fabbricati - Situazione al 09/06/2015 - Comune di CERNUSCO SUL NAVIGLIO (C523) - Foglio: 42 - Particella: 67 - Subalterno: 707 >

cortile comune con al di la'  
la via Puecher

cortile comune

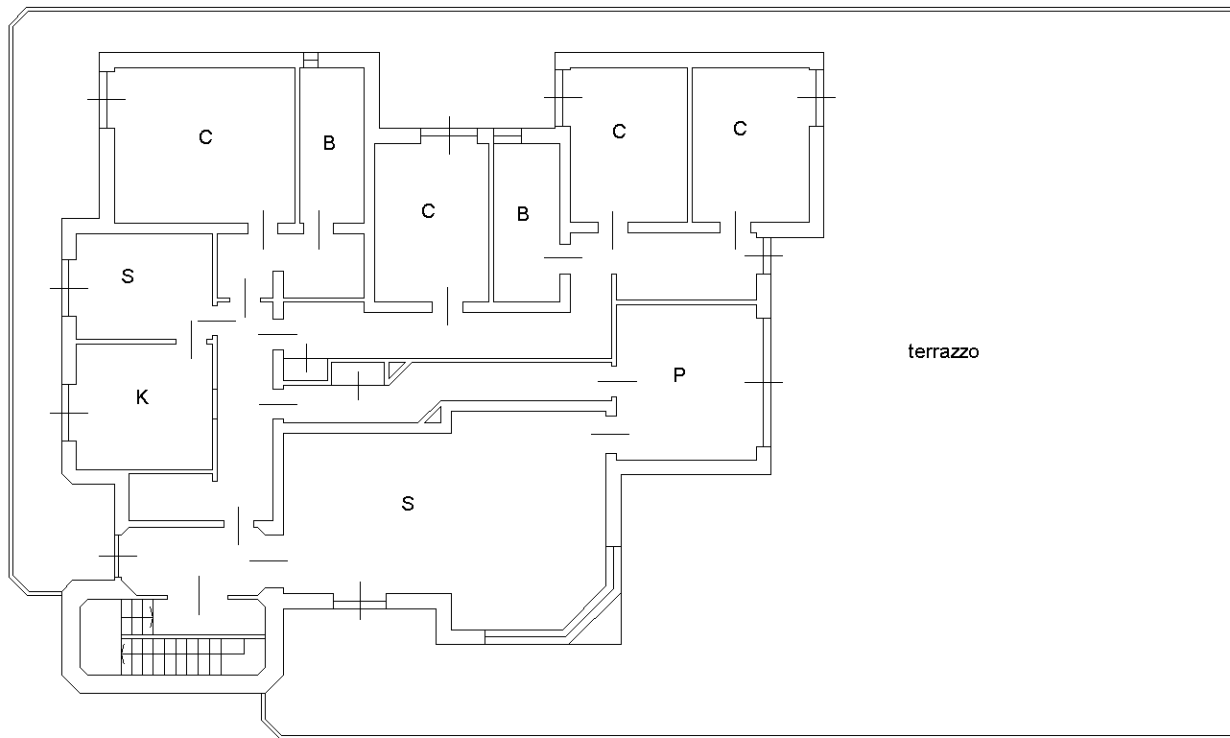

cortile comune

cortile comune

**piano primo - H 300-**

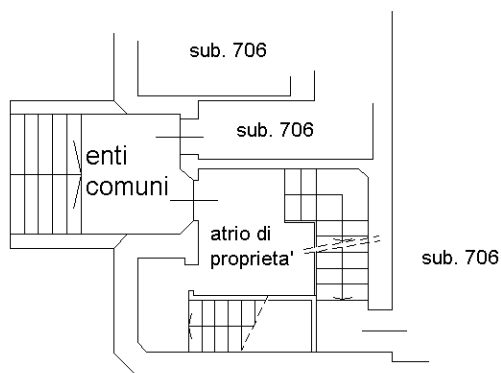

**piano terra - H 300-**

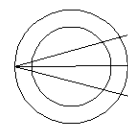

Ultima planimetria in atti

**Agenzia del Territorio**  
**CATASTO FABBRICATI**  
Ufficio provinciale di  
Milano

Dichiarazione protocollo n. MI0056337 del 31/01/2006  
Planimetria di u.i.u. in Comune di Cernusco Sul Naviglio  
Via Puecher  
civ. 6

Identificativi Catastali:  
Sezione: 42  
Foglio: 67  
Particella: 67  
Subalterno: 706

Compilata da:  
Perego Massimo  
Iscritto all'albo:  
Geometri  
Prov. Milano  
N. 5704

Scheda 4.1.1 - Scala 1:200

Ultima planimetria in atti

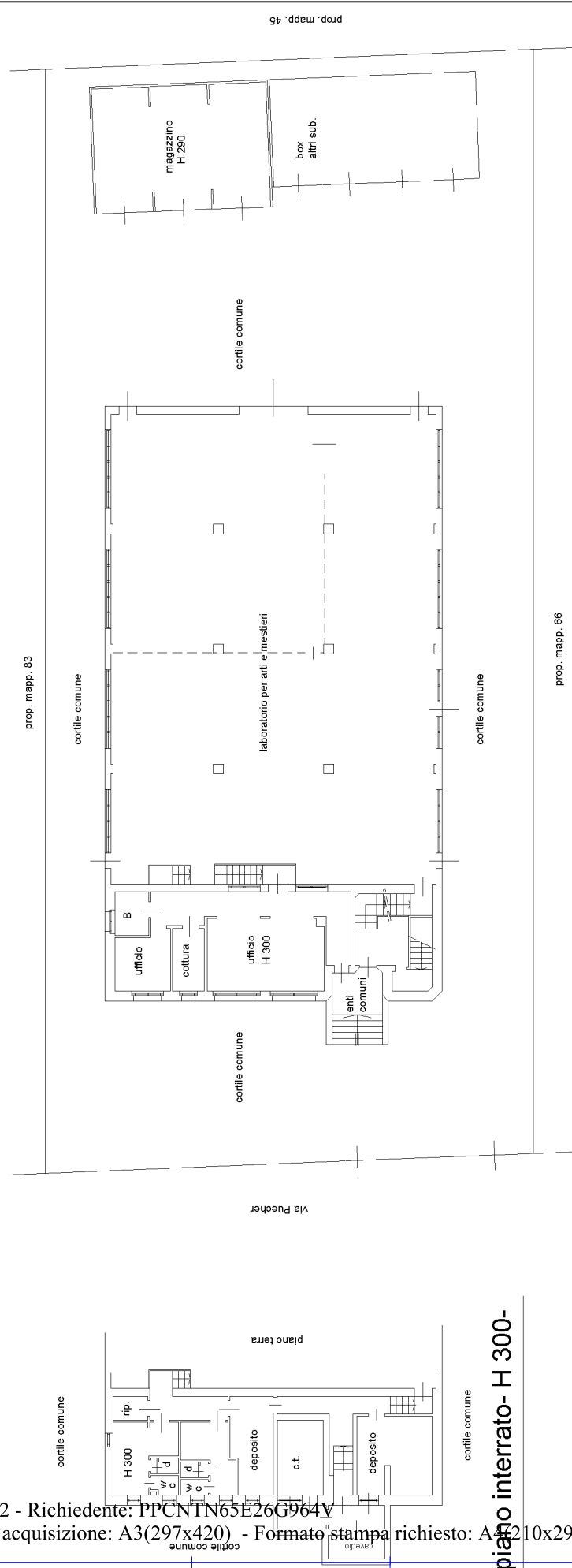

piano terra - H 500-

piano interrato- H 300-

10 metri

