

MODULARIO
F. - Cat. S. T. - 366



MINISTERO DELLE FINANZE
DIREZIONE GENERALE DEL CATASTO E DEI SERVIZI TECNICI ERARIALI

Mod. A (Nuovo Catasto Edilizio Urbano)

Lire
30

NUOVO CATASTO EDILIZIO URBANO

(R. DECRETO-LEGGE 13 APRILE 1939, N. 652)

Planimetria dell'immobile situato nel Comune di CASSANO D'ADDA Via G. GALILEI

Ditta VISMARA ANGELINO

Allegata alla dichiarazione presentata all'Ufficio Tecnico Erariale di MILANO

SCH. N° 1078114

prop. Condominio Foresti

SERIE O.
M = m. 3.00

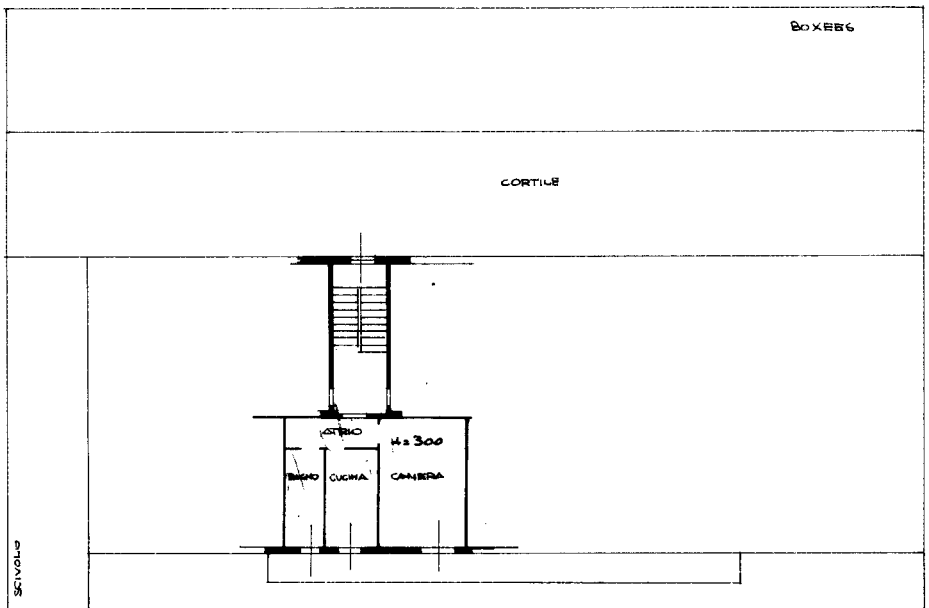

VIA G. GALILEI
PIANTA PRIMO PIANO

CONFERMA IL TRAPIANTO

Vieta l'alterazione senza la firma del Ing. Giuseppe Basolato

Trapiantato il 21 Febbraio 1969

IL SINDACO
Rijanti

ORIENTAMENTO



SCALA DI 1: 200

SPAZIO RISERVATO PER LE ANNOTAZIONI D'UFFICIO

DATA

PROT. N°

22 FEB. 1969

Compilata dal ING. GIUSEPPE BASOLATO
(Titolo, nome e cognome del tecnico)

Iscritto all'Albo dei INGEGNERI
della Provincia di BERGAMO n° 463

DATA 11.1.1969

Firma: *ing. G. Basolato*

ISTITUTO POLIGRAFICO DELLO STATO

Catasto dei Fabbricati - Situazione al 06/06/2018 - Comune di CASSANO D'ADDA (C003) - < Foglio: 21 - Particella: 268 - Subalterno: 4 >
VIA GALILEO GALILEI n. 19 piano: 1-S1 scala: I;

Ultima planimetria in atti

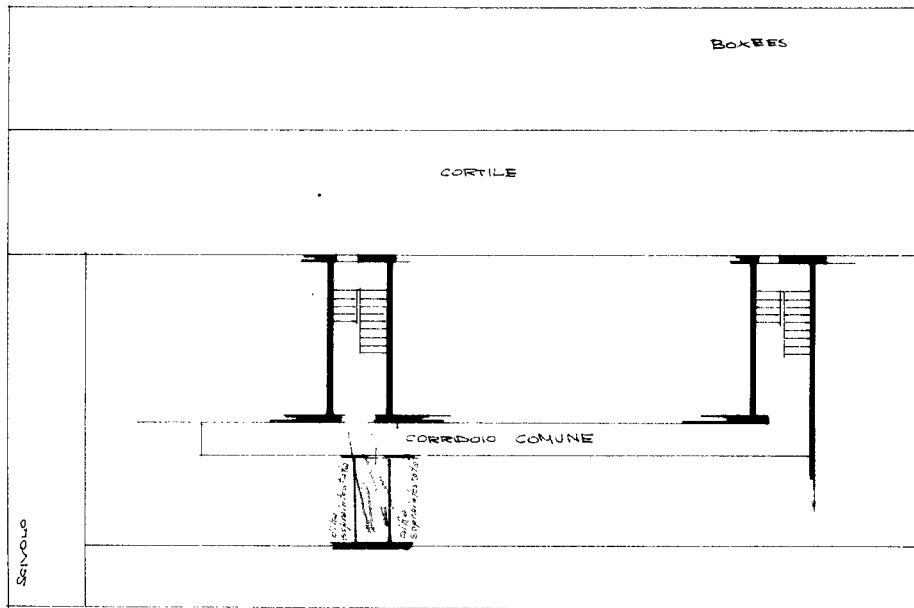

VIA GALILEI

PIANTA SEMINTERRATO

Catasto dei Fabbricati - Situazione al 06/06/2018 - Comune di CASSANO D'ADDA (C003) - < Foglio: 21 - Particella: 268 - Subalterno: 4 >
VIA GALILEO GALILEI n. 19 piano: 1-S1 scala: I;

Ultima planimetria in atti