

MODULARIO
F. Cat. S. T. - N. 481



MINISTERO DELLE FINANZE
DIREZIONE GENERALE DEL CATASTO E DEI SERVIZI TECNICI ERARIALI

M. 1. B (Nuovo Catasto Edilizio Urbano)

NUOVO CATASTO EDILIZIO URBANO

(D. DECRETO LEGGE 30 MARZO 1959, N. 141)

Planimetria dell'immobile situato nel Comune di *MILANO* Via *RHO* 13

Ditta *BERETTA ANTONIO DI ETTORE*

Allegata alla dichiarazione presentata all'Ufficio^(*) *TECNICO ERARIALE* di *MILANO*
(*) Tecnico Erariale del Comune
SCHEDA *AA. 0559508*

166714

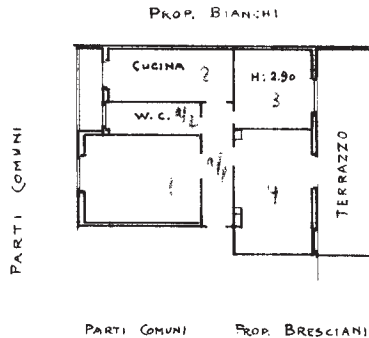

4° PIANO



SOTTOTETTO

ORIENTAMENTO



SCALA DI I. 200

DATA
PROT. N°

ACCERTAMENTO GENERALE DELLA
PROPRIETA' IMMOBILIARE URBANA
(R. D. L. N. 17 Aprile 1949, n. 682)

COMUNE

Fascicolo di riscontro
DELLA
SCHEDA NUMERO
AA

N° **0559508**

La presente planimetria è stata redatta in base alle dichiarazioni sottoscritte dal dichiarante e ai rilievi fotografici e planimetrici, a cura dell'Ufficio Erariale, ai sensi dell'articolo 7 del R.D. L. 13 aprile 1949, n. 682.

Compilata dal GEOMETRA
(Titolo, nome e cognome del tecnico)

GIORGIO ONOFRI

Iscritto all'Albo dei GEOMETRI

della Provincia di MILANO

DATA

Firma:

ISTITUTO POLIGRAFICO DEL

Catasto dei Fabbricati - Situazione al 16/03/2021 - Comune di MILANO (F205) - < Foglio: 195 - Particella: 89 - Subalterno: 40 >
VIA RHO n. 13 piano: 4+5 scala: 3;

Ultima planimetria in atti