

Allegato A. Rilievo fotografico.

Il fabbricato



Immagini 1 e 2. Il fabbricato inquadrato da via Rho.



Immagine 3. Il fabbricato inquadrato da via Rho, dettaglio della posizione dell'unità immobiliare.

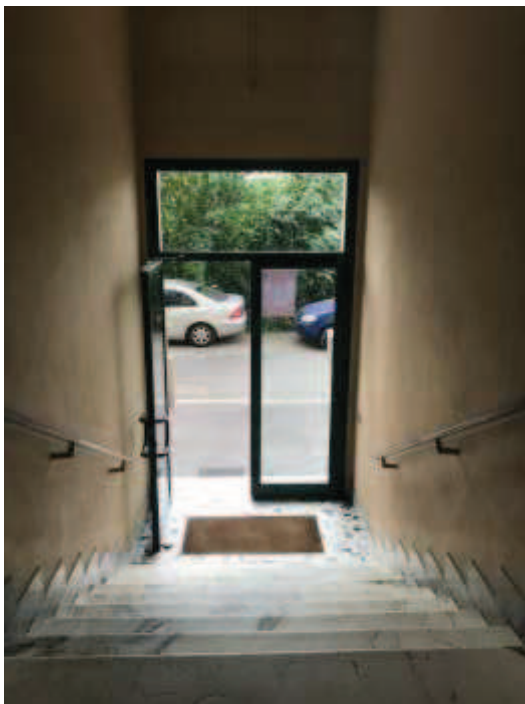

Immagini 4, 5, 6 e 7. Vista delle parti comuni: l'ingresso e l'androne con la partenza delle scale, la collocazione delle cassette postali.

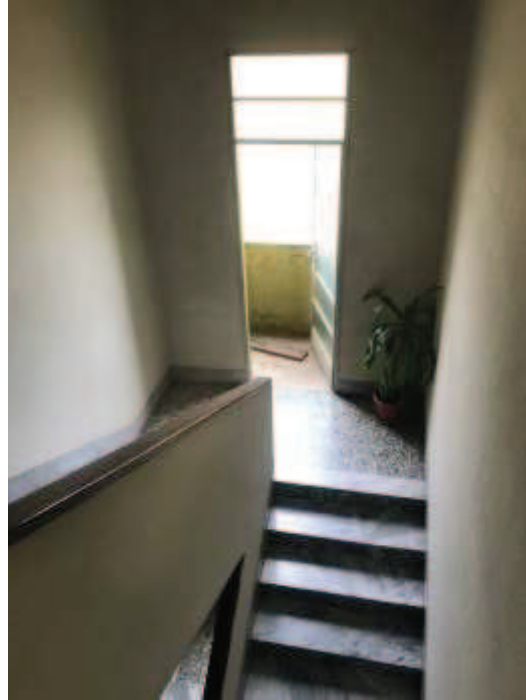

Immagini 8 e 9. Vista delle parti comuni: il vano scala.



Immagini 10 e 11. Il fabbricato e il cortile interno inquadrati dal vano scala comune.

Appartamento al quarto piano

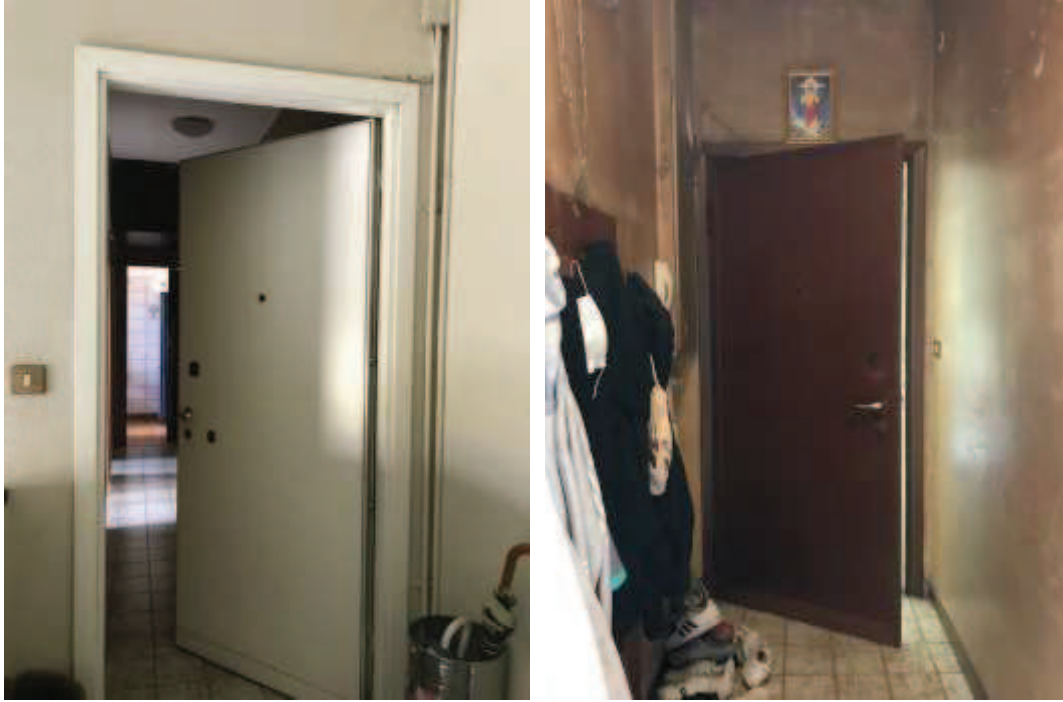

Immagini 12 e 13. L'ingresso all'appartamento, inquadrato dal pianerottolo e dall'interno.



Immagine 14. Dettaglio della collocazione di contatore elettrico e citofono, accanto all'ingresso.



Immagini 15 e 16. Il disimpegno che consente il collegamento tra i diversi ambienti della casa, inquadrato dalla cucina e dall'ingresso.

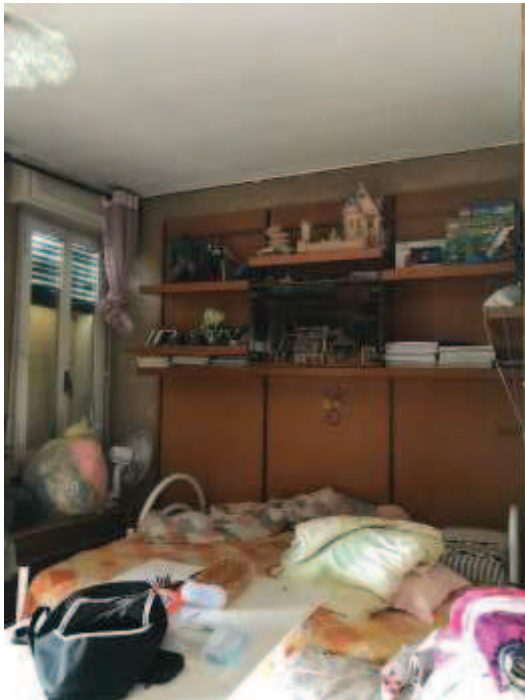

Immagini 17 e 18. Una delle due camere da letto/ex soggiorno.



Immagini 19, 20 e 21. Il terrazzo con accesso dal soggiorno e da una delle camere da letto, con affaccio su via Rho. Si nota la parte chiusa in maniera posticcia per la realizzazione di un piccolo vano utilizzato oggi come camera da letto.



Immagini 22 e 23. La vista dell'esterno inquadrata dal terrazzo su via Rho.

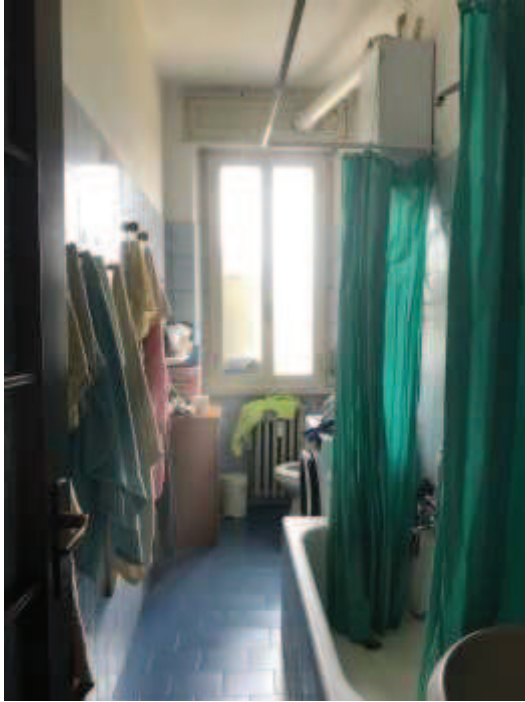

Immagini 24 e 25. Il bagno.



Immagini 26 e 27. La cucina.



Immagine 28. Dettaglio della collocazione del contatore del gas, all'interno della cucina.



Immagine 29. Il balcone con accesso dalla cucina.



Immagine 30 e 31. Una delle due camere da letto.



Immagini 32, 33, 34 e 35. Il piccolo vano chiuso sul terrazzo.
Il solaio al quinto piano

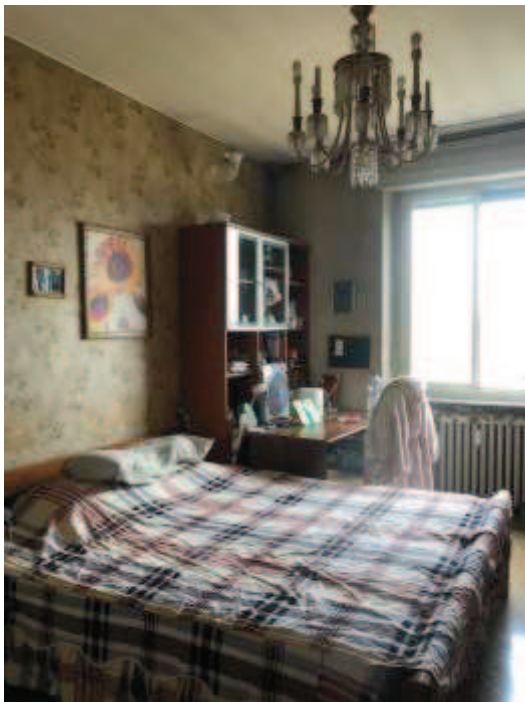
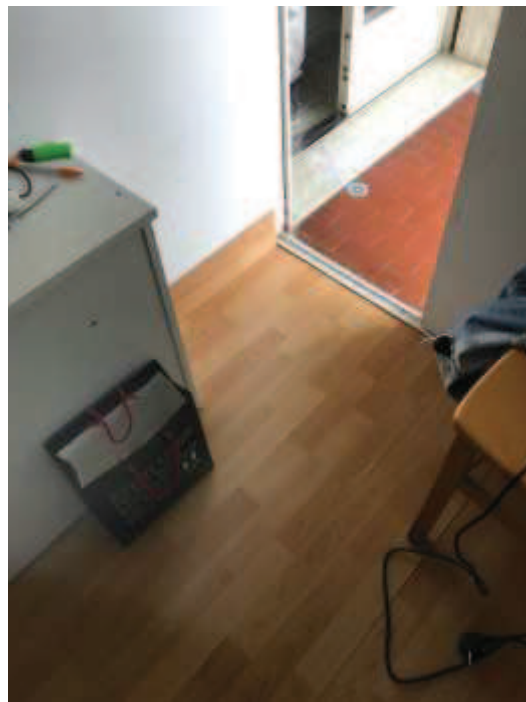
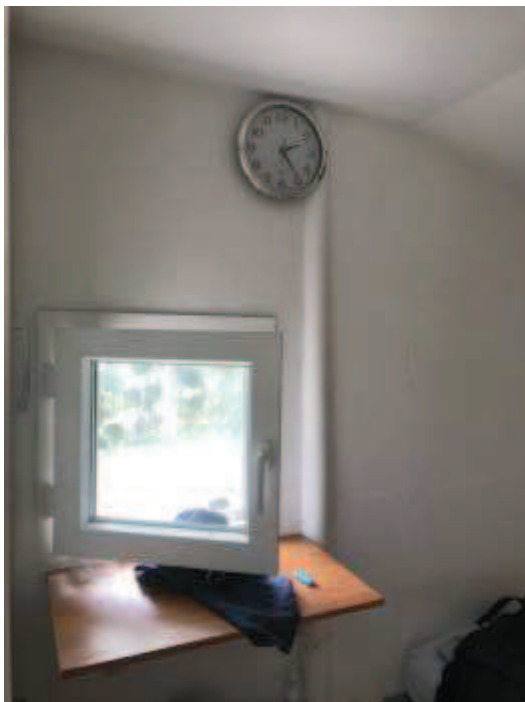
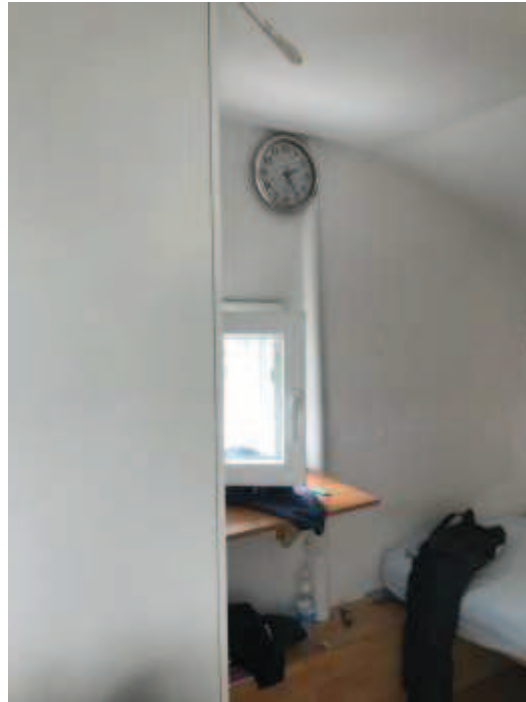
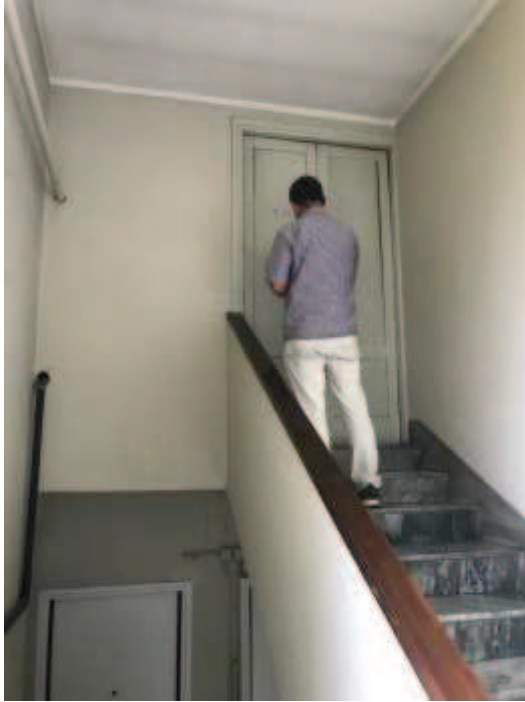

Immagine 36. Il portoncino che consente l'accesso al quinto piano.

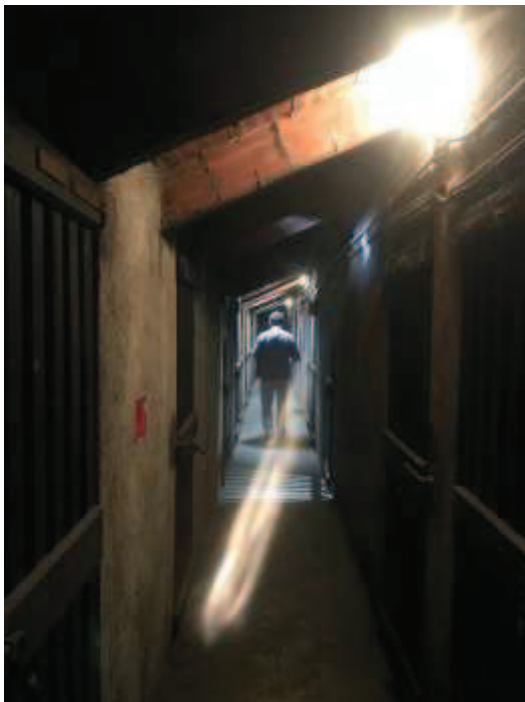

Immagini 37 e 38. Il corridoio che consente l'accesso al solaio. Il solaio, inquadrato all'interno.