

MODULARIO
F. - C. - T. - 315



MINISTERO DELLE FINANZE

DIREZIONE GENERALE DEL CATASTO E DEI SERVIZI TECNICI ERARIALI

NUOVO CATASTO EDILIZIO URBANO

(R. DECRETO-LEGGE 13 APRILE 1938, N. 652)

Lire
20

Planimetria dell'immobile situato nel Comune di Corbetta Via Trento n. 94
Ditta Alessandri Innocente Bambina u. a Corbetta il 5-1-1908
Allegata alla dichiarazione presentata all'Ufficio Tecnico Erariale di Milano

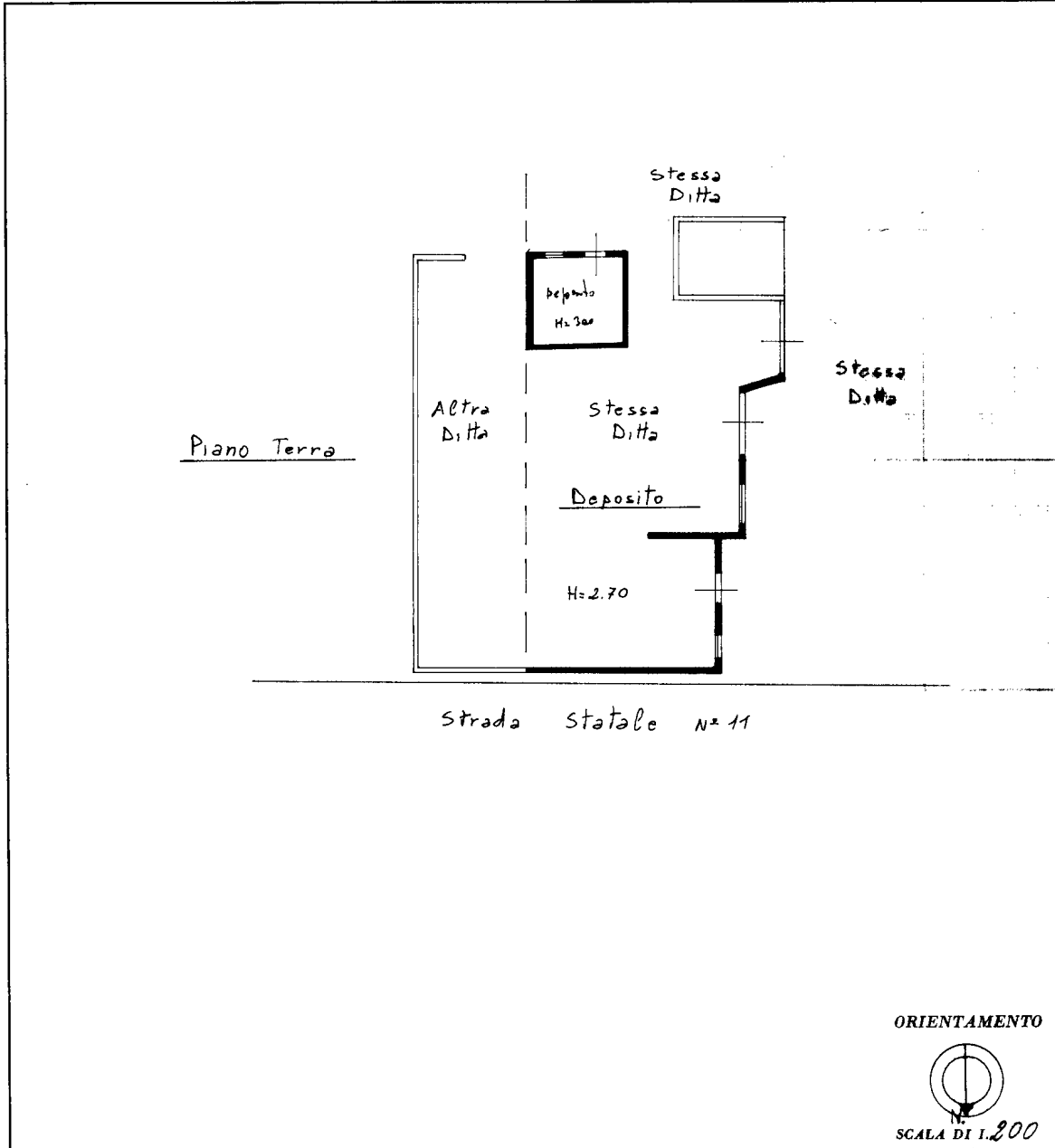

SPAZIO RISERVATO PER LE ANNOTAZIONI D'UFFICIO

DATA 19 GIU 78 - 227
 PROT. N°



Compilata dal Geom. G. Paolo Gouarascia (Titolo, nome e cognome del tecnico)
 Iscritto all'Albo dei Geometri
 della Provincia di Milano
 DATA 15-6-948
 Firma: Gouarascia

MODULARIO
F. - S. T. - 315



MINISTERO DELLE FINANZE
DIREZIONE GENERALE DEL CATASTO E DEI SERVIZI TECNICI ERARIALI

Lire
20

NUOVO CATASTO EDILIZIO URBANO

(R. DECRETO-LEGGE 13 APRILE 1939, N. 652)

Planimetria dell'immobile situato nel Comune di Corbetta Via Trento n. 34
Ditta Alemani Innocente Bambina u. a Corbetta il 5-1-1898
Allegata alla dichiarazione presentata all'Ufficio Tecnico Erariale di Pilano

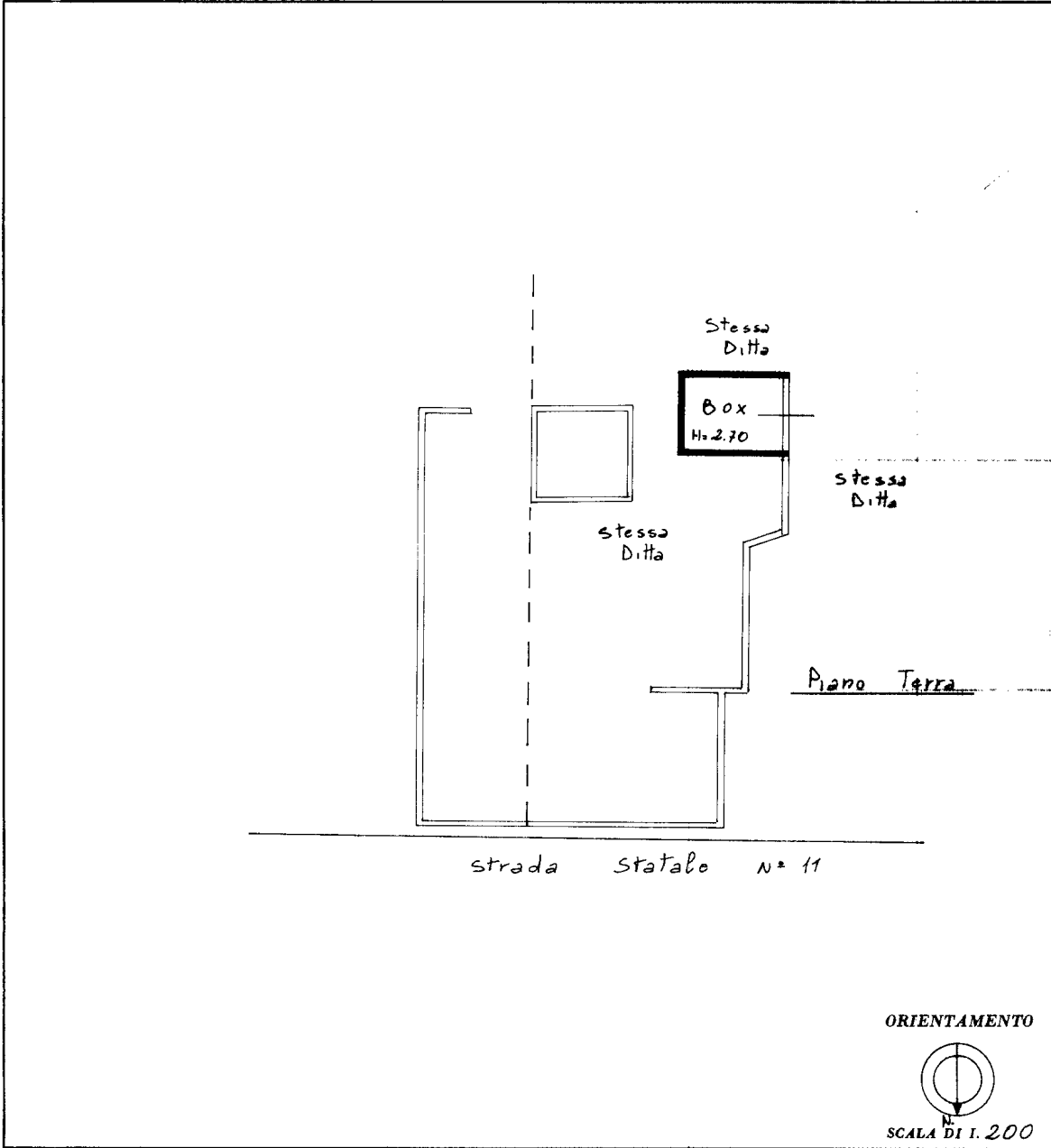

SPAZIO RISERVATO PER LE ANNOTAZIONI D'UFFICIO

DATA 19GIU78- 0005
 PROT. N°

Compilata dal Geom. G. Paolo Bonarasa
(Titolo, nome e cognome del tecnico)
 Iscritto all'Albo dei Geometri
 della Provincia di Pilano
 DATA 15-6-978
 Firma: G. Bonarasa

MODULARIO
F. - C. - S. T. - 315



MINISTERO DELLE FINANZE
DIREZIONE GENERALE DEL CATASTO E DEI SERVIZI TECNICI ERARIALI

Lire
20

NUOVO CATASTO EDILIZIO URBANO

(R. DECRETO-LEGGE 13 APRILE 1939, N. 652)

Planimetria dell'immobile situato nel Comune di Corbetta Via Trento n. 34
Ditta Alemani Simocente Bambino n. a Corbetta il 5-1-1898
Allegata alla dichiarazione presentata all'Ufficio Tecnico Erariale di Milano

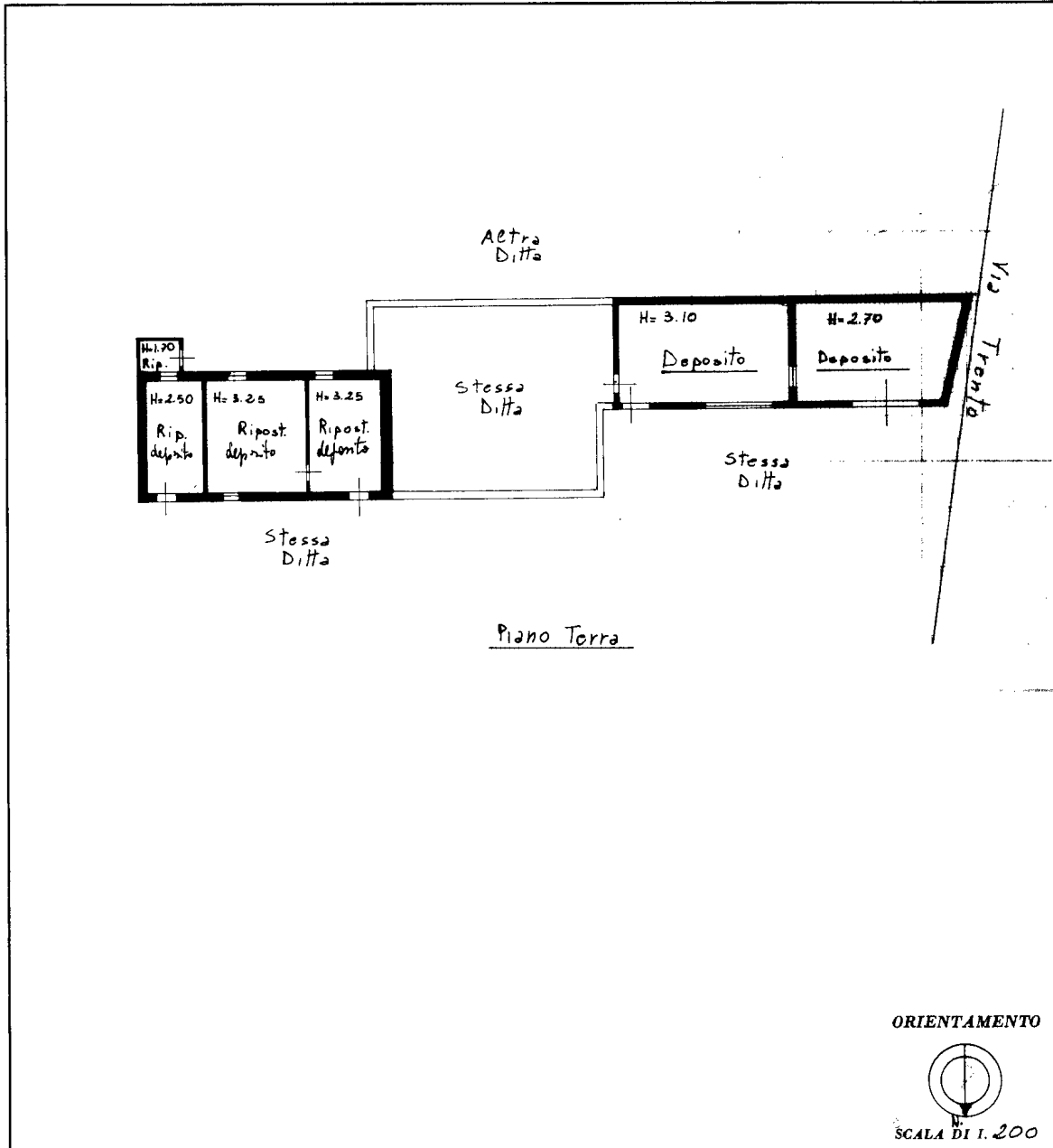

ORIENTAMENTO



SPAZIO RISERVATO PER LE ANNOTAZIONI D'UFFICIO

DATA 19GIU78- 007-2
PROT. N°



Compilata dal Geom. G. Paolo Gamarasca (Titolo, nome e cognome del tecnico)
Iscritto all'Albo dei Geometri
della Provincia di Milano
DATA 16-6-78
Firma: Gamarasca

MODULARIO
F. - C. - T. - 315



MINISTERO DELLE FINANZE

DIREZIONE GENERALE DEL CATASTO E DEI SERVIZI TECNICI ERARIALI

NUOVO CATASTO EDILIZIO URBANO

(R. DECRETO-LEGGE 13 APRILE 1939, N. 652)

Lire
20

Planimetria dell'immobile situato nel Comune di Corbetta Via Trento n. 24
Ditta Alessani Suscrite Bambino u. a Corbetta il 5-1-1938
Allegata alla dichiarazione presentata all'Ufficio Tecnico Erariale di Milano

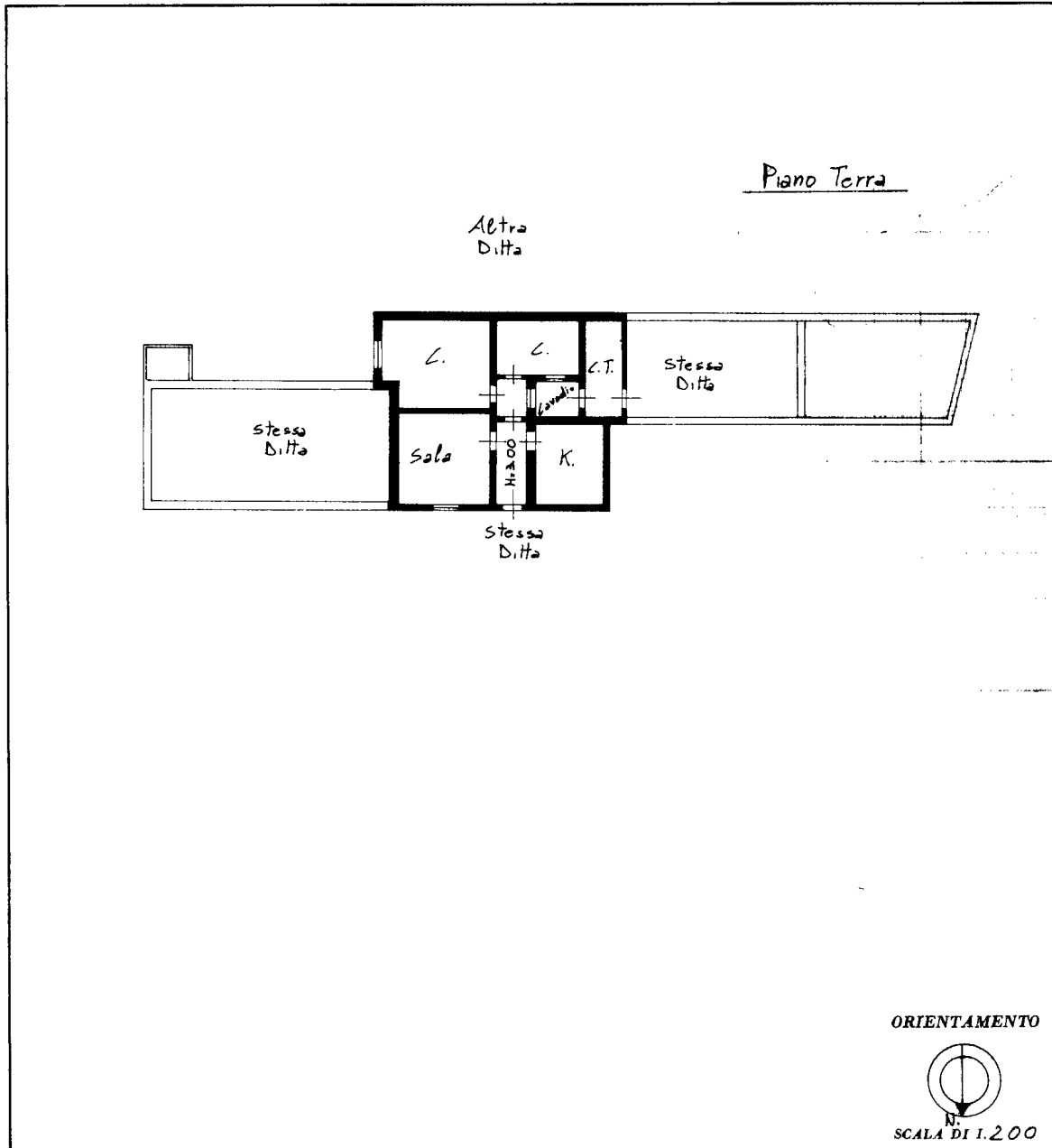

SPAZIO RISERVATO PER LE ANNOTAZIONI D'UFFICIO

DATA PROT. N° 19GIU78- 25733



Compilata dal Ing. Paolo Gamsara
(Titolo, nome e cognome del tecnico)
Iscritto all'Albo dei geometri
della Provincia di Milano
DATA 10-6-948
Firma: gamsara