

Agenzia delle Entrate
CATASTO FABBRICATI
Ufficio Provinciale di
Venezia

ELABORATO PLANIMETRICO

Compilato da:
Stromendo Fabio

Iscritto all'albo:
Geometri

Prov. Venezia N. 1917

Comune di Fossalta Di Portogruaro

Sezione: Foglio: 16 Particella: 182

Protocollo n. VE0060468 del 29/06/2017

Tipo Mappale n. del

Dimostrazione grafica dei subalterni

Scala 1 : 500

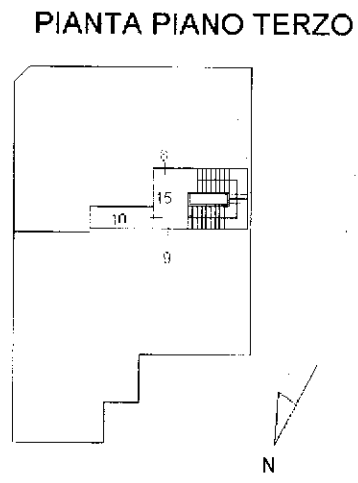
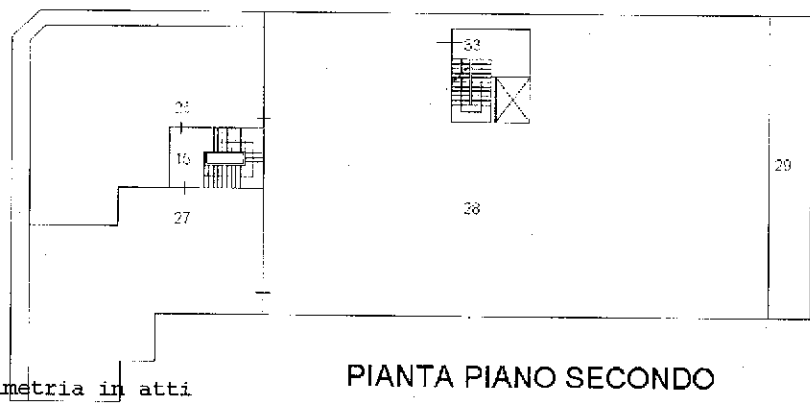
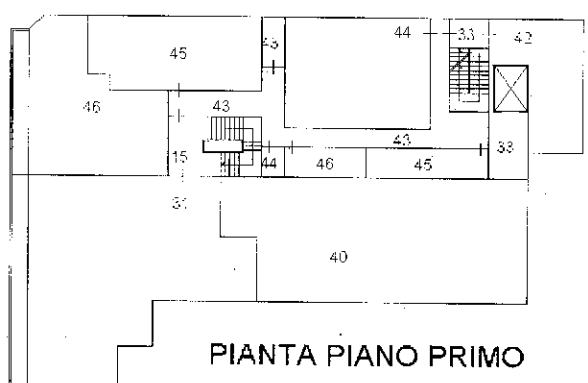
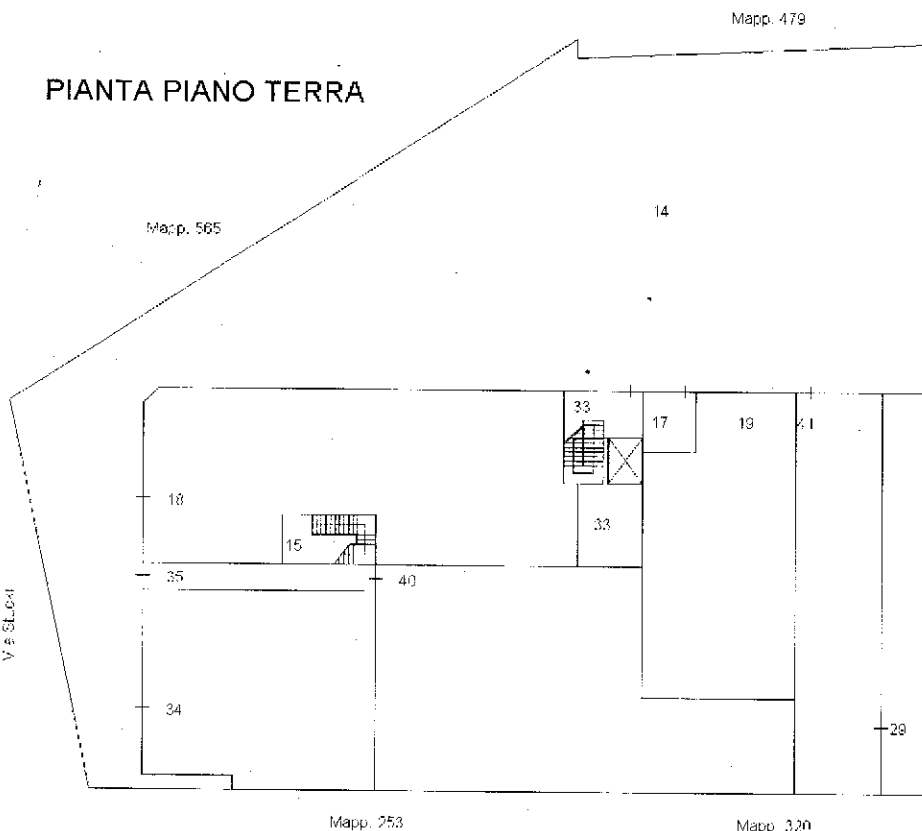

Ultima Planimetria in atti

Catasto dei fabbricati - situazione al 20/03/2018 - Comune di FOSSALTA DI PORTOGRUARO(D/741) - < Foglio: 16 Particella: 182 - Foglio Planimetria: 182

**Agenzia del Territorio
CATASTO FABBRICATI
Ufficio Provinciale di
Venezia**

Dichiarazione protocollo n. VE0181500 del 14/11/2012

Planimetria di u.i.u. in Comune di Fossalta Di Portogruaro

Via Giovanni Stucki

civ. 52

Identificativi Catastali:

Sezione:

Foglio: 16

Particella: 182

Subalterno: 40

Compilata da:

Stival Fabio

Iscritto all'albo:

Periti Edili

Prov. Venezia

N. 942

Scheda n. 1

Scala 1:200

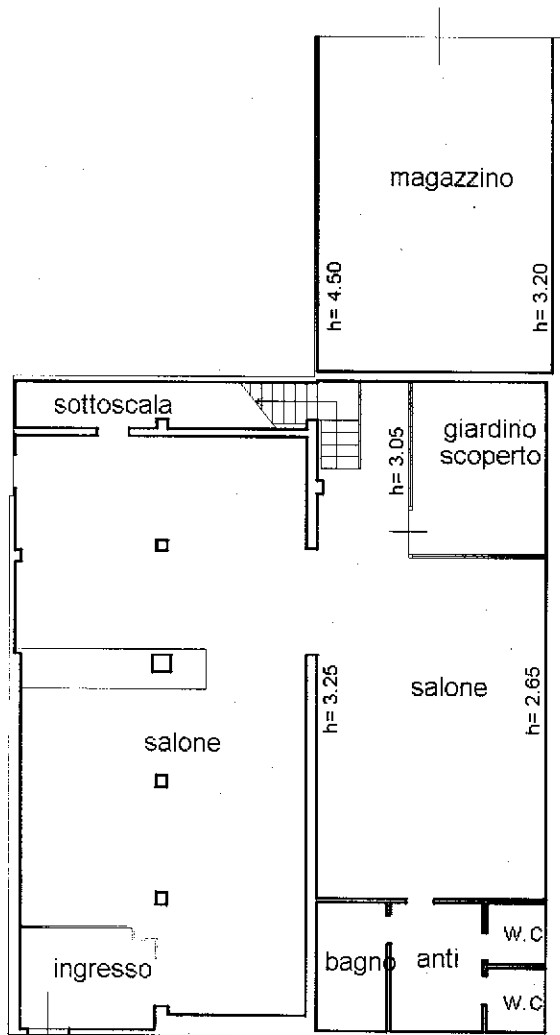

PIANO TERRA h= 3.00

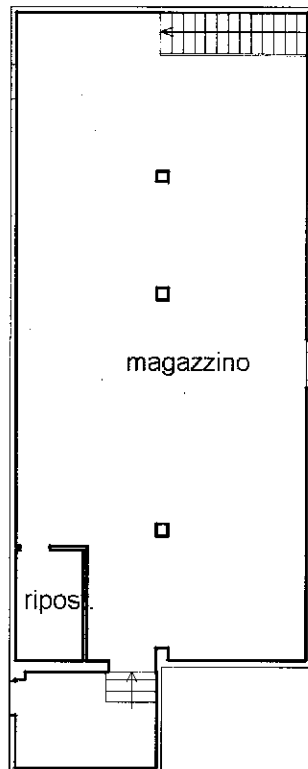

PRIMO PIANO h= 2.85

Catasto dei Fabbricati - Situazione al 20/03/2018 - Comune di FOSSALTA DI PORTOGRUARO (0741) - c. Foglio: 16 Particella: 182 - Subalterno: 40 - VIA G. STUCKI n. 52 piano: T-1;



Ultima Planimetria in atti

Agenzia del Territorio
CATASTO FABBRICATI
Ufficio Provinciale di
Venezia

Dichiarazione protocollo n. VE0181500 del 14/11/2012
Planimetria di u.i.u. in Comune di Fossalta Di Portogruaro
Via Giovanni Stucki civ.

Identificativi Catastali:
Sezione:
Foglio: 16
Particella: 182
Subalterno: 41

Compilata da:
Stival Fabio
Iscritto all'albo:
Periti Edili
Prov. Venezia N. 942

Scheda n. 1 Scala 1:200

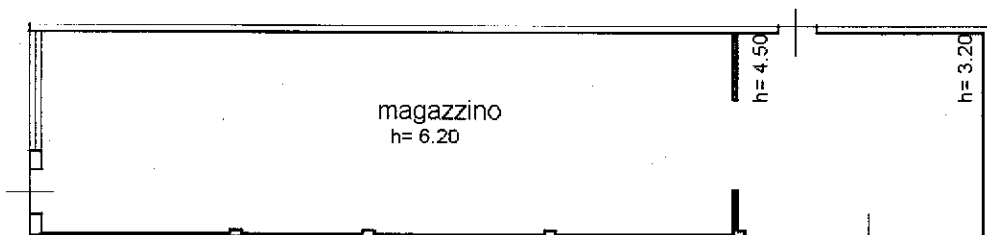

PIANO TERRA

Catasto dei Fabbricati - Situazione al 20/03/2018 - Comune di FOSSALTA DI PORTOGRUARO (D741) - < Foglio: 16 Particella: 182 - Subalterno 41 >
VIA G. STUCKI piano: T;

Ultima Planimetria in atti

Agenzia del Territorio
CATASTO FABBRICATI
Ufficio Provinciale di
Venezia

Dichiarazione protocollo n. VE0181500 del 14/11/2012	
Planimetria di u.i.u. in Comune di Fossalta Di Portogruaro	
Via Giovanni Stucki civ.	
Identificativi Catastali:	Compilata da:
Sezione:	Stival Fabio
Foglio: 16	Iscritto all'albo:
Particella: 182	Periti Edili
Subalterno: 42	Prov. Venezia N. 942

Scheda n. 1 Scala 1:200



PIANO TERRA
h= 2.80



Catasto dei Fabbricati - Situazione al 20/03/2018 - Comune di FOSSALTA DI PORTOGRUARO(D741) - Foglio: 16 Particella: 182 - Subalterno 42 - VIA G. STUCKI piano: 1;

MODULARIO
a.r.d. n. 497



MINISTERO DELLE FINANZE
DIPARTIMENTO DEL TERRITORIO
CATASTO EDILIZIO URBANO (RDL 13-4-1939, n. 652)

MOD. BN (1)

LIRE
200

Planimetria di u.i.u. in Comune di Fossalta di Portogruaro via G. Stucki civ.

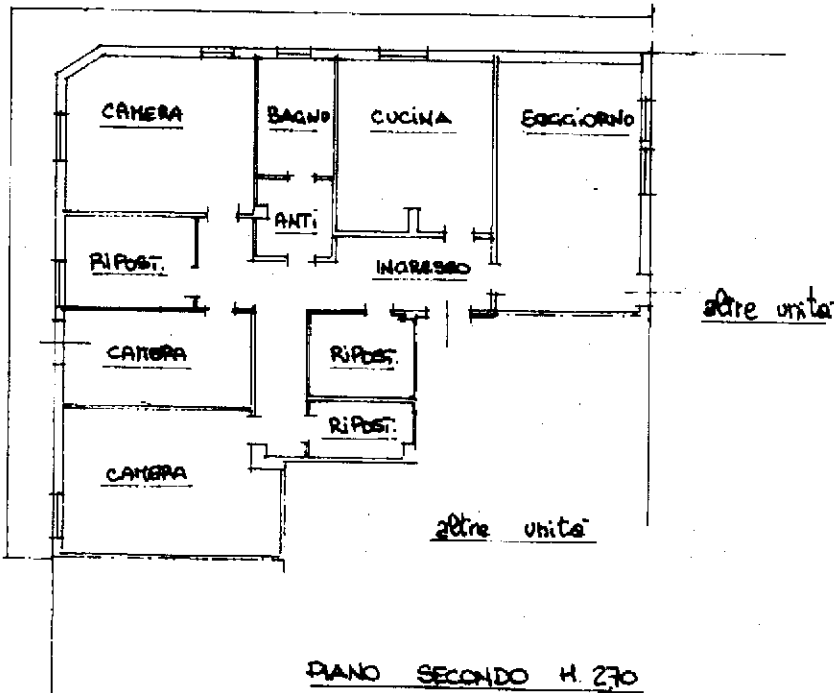

PIANO SECONDO H. 270

ORIENTAMENTO

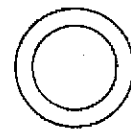

SCALA DI 1: 20

Catasto dei Fabbricati - Situazione al 20/03/2018 - Comune di FOSSALTA DI PORTOGRUARO(D741) - < Foglio: 16 Particella: 182 - Subalterno 26 >
VIA G. STUCKI

Dichiarazione di N.C.
Denuncia di variazione

Compilata dal Geom. Zambello Ferdinando
(Titolo, cognome e nome)

RISERVATO ALL'UFFICIO

Ultima Planimetria in atti

Identificativi catastali

Iscritto all'albo de Cecmetri

Data presentazione: 05/01/2001 - Data: 20/03/2018 - n. PN0022536 - Richiedente TRIBUNALE DI PORDENONE

Tot. schede: 182 - Formato di acq.: A4(210x297) - Fatt. di scala: 1:1

data Firma Zambello

5 GEN 2001

Dichiarazione protocollo n. 132843 del 27/06/2002

Planimetria di u.i.u. in Comune di Fossalta Di Portogruaro

Via Stucki

civ.

Agenzia del Territorio
CATASTO FABBRICATI
Ufficio Provinciale di
Venezia

Identificativi Catastali:

Sezione:

Foglio: 16

Particella: 182

Subalterno: 31

Compilata da:
Zambello Ferdinando

Iscritto all'albo:
Geometri

Prov. Venezia

N. 417

Scheda n. 1

Scala 1:200

altre unita

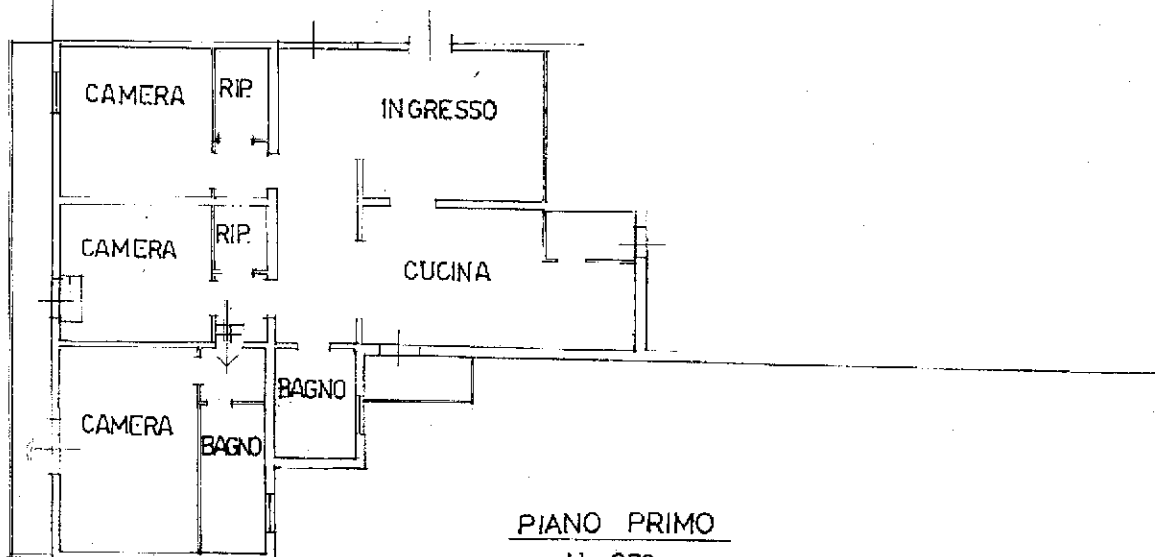

PIANO PRIMO

H. 270



Catasto dei fabbricati - Situazione al 20/03/2018 - Comune di FOSSALTA DI PORTOGRUARO (D741) - < Foglio: 16 Particella: 182 - Subalterno 31 >
VIA G. STUCKI piano: 1;

Ultima Planimetria in atti

MODULARIO
F. rig. rond. 497



MINISTERO DELLE FINANZE
DIPARTIMENTO DEL TERRITORIO

CATASTO EDILIZIO URBANO (RDL 13-4-1939, n. 652)

MOD. BN (CE)

LIRE
500

Planimetria di u.i.u. in Comune di FOSSALTA DI PORTOGR. via STUCKI civ. 48

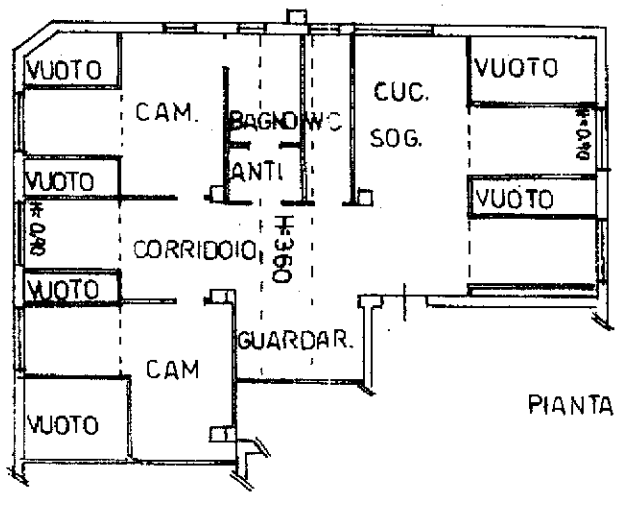

PIANTA PIANO TERZO

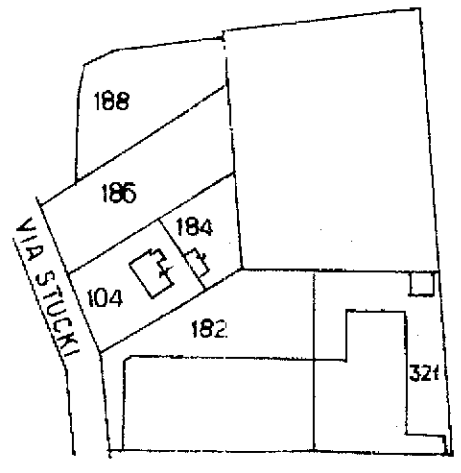

ESTRATTO DI MAPPA

SCALA 1:2000

FG.16 MAPP.182

ORIENTAMENTO

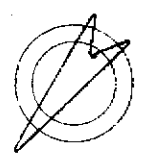

SCALA DI 1:200

Catasto dei fabbricati - Situazione al 20/03/2018 - Comune di FOSSALTA DI PORTOGRUARO(D741) - < Foglio: 16 Particella: 182 - Subalterno 8 >
VIA C. STUCKI n. 52 piano 3°

Dichiarazione di N.C. <input type="checkbox"/>	Completata dal GEOMETRA (Titolo, cognome e nome)	RISERVATO ALL'UFFICIO
Ultima rilevazione in data <input checked="" type="checkbox"/>	ZAMBELLO FERDINANDO	
Data presentazione: 13/11/1996 - Data: 20/03/2018 - n. PN0022540	Richiedente TRIBUNALE DI PORDENONE	
Tot. schede: 16 - Formato di acq.: A4(210x297) - Fatt. di s. VENEZIA n. 182 sub 8	n. 417 del 25-09-1996	13 MAR 1996

