

Allegato 05 – Planimetrie catastali.



Vis. tel. (0.90 euro)

Direzione Provinciale di Pordenone Ufficio Provinciale - Territorio - Direttore Dott. PAOLO DE LUCA

5-Apr-2019 19:11:54
Prot. n. T297188/2019

Scala originale: 1:2000
Dimensione cornice: 534,000 x 378,000 metri

Comune: PORDENONE
Foglio: 22

I Particella: 1438

N=1200

E=800

Data: 05/04/2019 - n. T304249 - Richiedente

**Agenzia del Territorio
CATASTO FABBRICATI
Ufficio Provinciale di
Pordenone**

Dichiarazione protocollo n. **PN0183774** del 22/07/2011

Planimetria di u.i.v. in Comune di Pordenone

Via P.marconcelli

civ. 12

Identificativi Catastali:

Sezione:

Foglio: 22

Particella: 1438

Subalterno: 7

[REDACTED]

[REDACTED] all'albo:

Prov. Pordenone

[REDACTED]

Scheda n. 1

Scala 1:200

PIANO TERZO

H = 2.90



PIANO SCANTINATO

H = 2.7

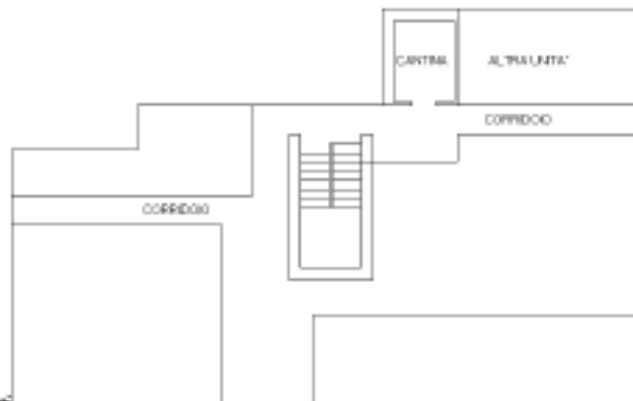

Catasto dei Fabbricati - Situazione al 05/04/2019 - Comune di PORDENONE (G188) - < Foglio: 22 - Particella 1438 - Subalterno: 7 >
VIA PIETRO MARCONCELLI n. 12 piano: S1-3 interno: 7.

Ultima planimetria in atti

Data: 05/04/2019 - n. T304249 - Richiedente

Totale schede: 1 - Formato di acquisizione: A4(210x297) - Formato stampa richiesto: A4(210x297)

MINISTERO
D. L. N. 1100/77



MINISTERO DELLE FINANZE
DIREZIONE GENERALE DEL CATASTO E DEI SERVIZI TECNICI ERARIALI

Mod. 3 (Nuovo Catasto Edilizio Urbano)

Lire
20

NUOVO CATASTO EDILIZIO URBANO

(L. 18/05/1975 - 10000/75 - ART. 28, 29, 30)

Planimetria dell'immobile situato nel Comune di FORDENONE Via MARONCELLI 48

Ditta [REDACTED] NATA [REDACTED]

Allegata alla dichiarazione presentata all'Ufficio Tecnico Esattoriale di FORDENONE

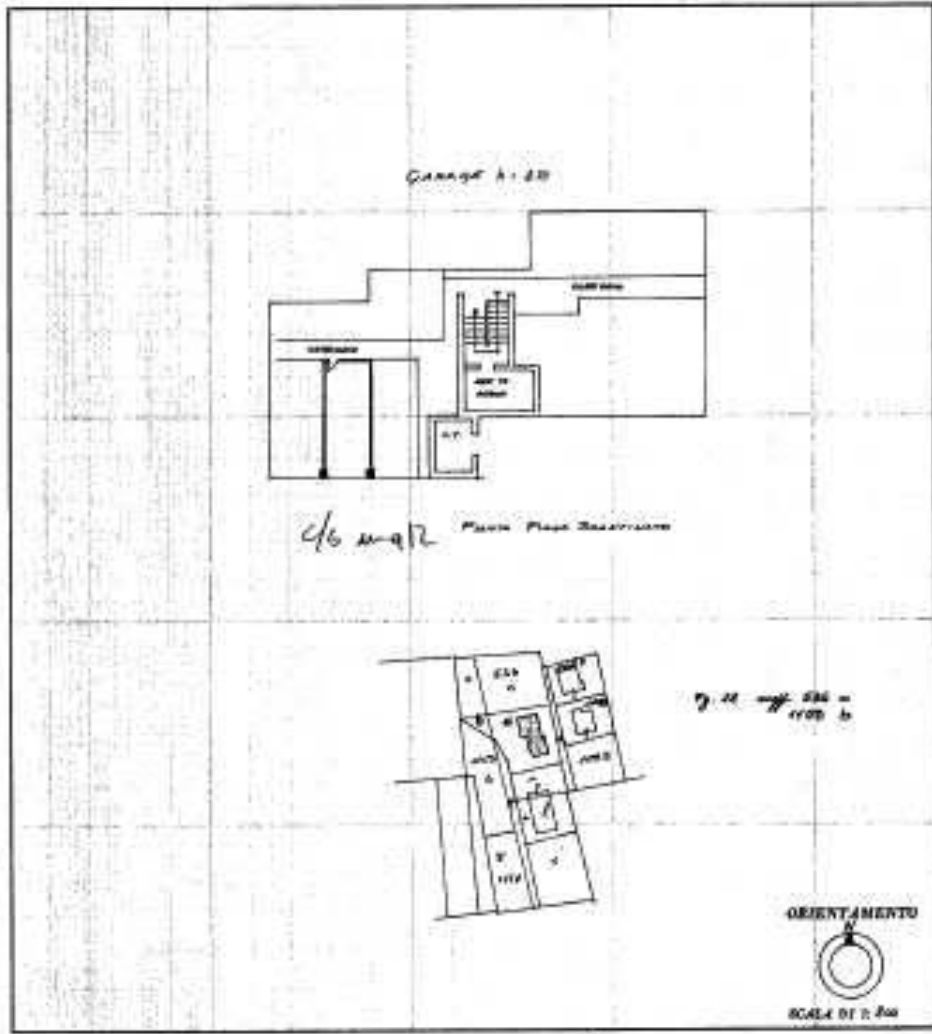

SPAZIO RISERVATO PER LE ANNOTAZIONI D'UFFICIO

DATA 1 AGO 1975

PAGE. N° 1797

Completata dal _____

Decorata all'Albo di _____

della Provincia di _____

CITTA' _____

Firma: _____

Catasto di Fabbricati - Situazione al 05/04/2019 - Comune di FORDENONE (03488) - < Foglio 21 - Particella 1434 - Subalterno: 9 - VIA PIETRO MARONCELLI n. 12 piano: S1.

Ultima planimetria in atti

1. PLANIMETRIE

Piano terra

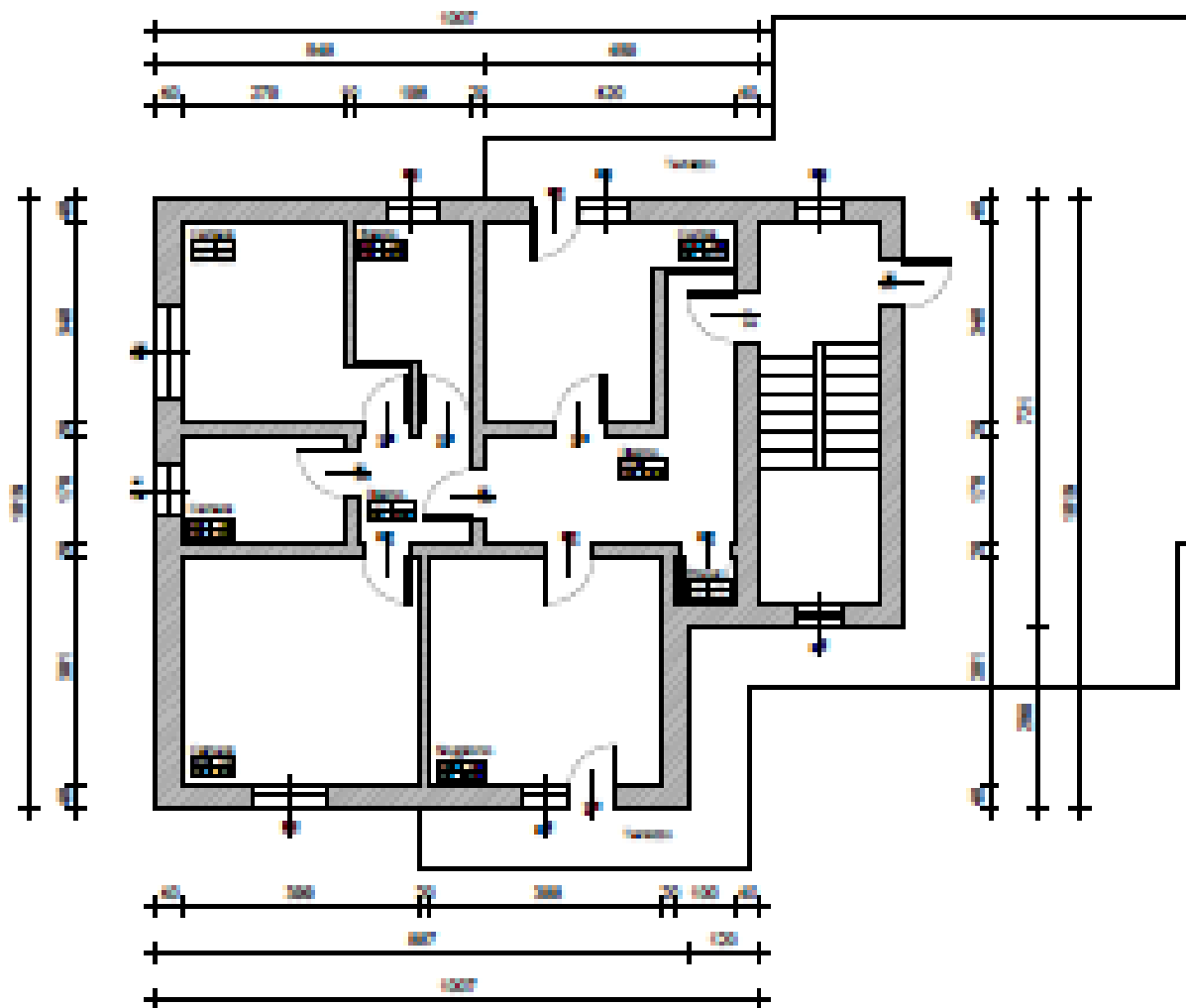

CALCOLO SUPERFICIE			
Rilievo	Superficie	Rol.	
Piano terra	81,11		81,11
Terrazzo	110,90	30	40,98
Totale			122,09

CALCOLO SUPERFICIE CORRELATIVO IMMOBILIARE AZIENDA DELL'ENTRATE (piani compresi)			
Rilievo	Superficie	Rol.	
Piano terra	80,00		80,00
Terrazzo	110,90	30	40,98
Totale			120,98

Piano scantinato

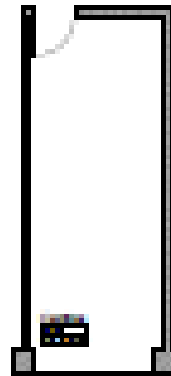
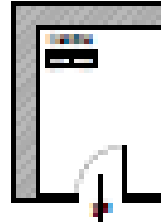

ARC RENATO GIUSTI
ARCHITETTO



RILEVO STATO DI FATTO ATTUALE

T.PLANIMETRIE

TAVOLANTI PIANTA PIANO TERRA

COMITENTE ESECUZIONE 141_18

COMUNE DI FORDONNE VIA MARCONI 12

FOGLIO 22 MAPPALE 1438 sub. 7

www.giustiarca.com via s. giuliano 23

33037 san leonardo telefono 3471055126

