

N=-43500

E=10300

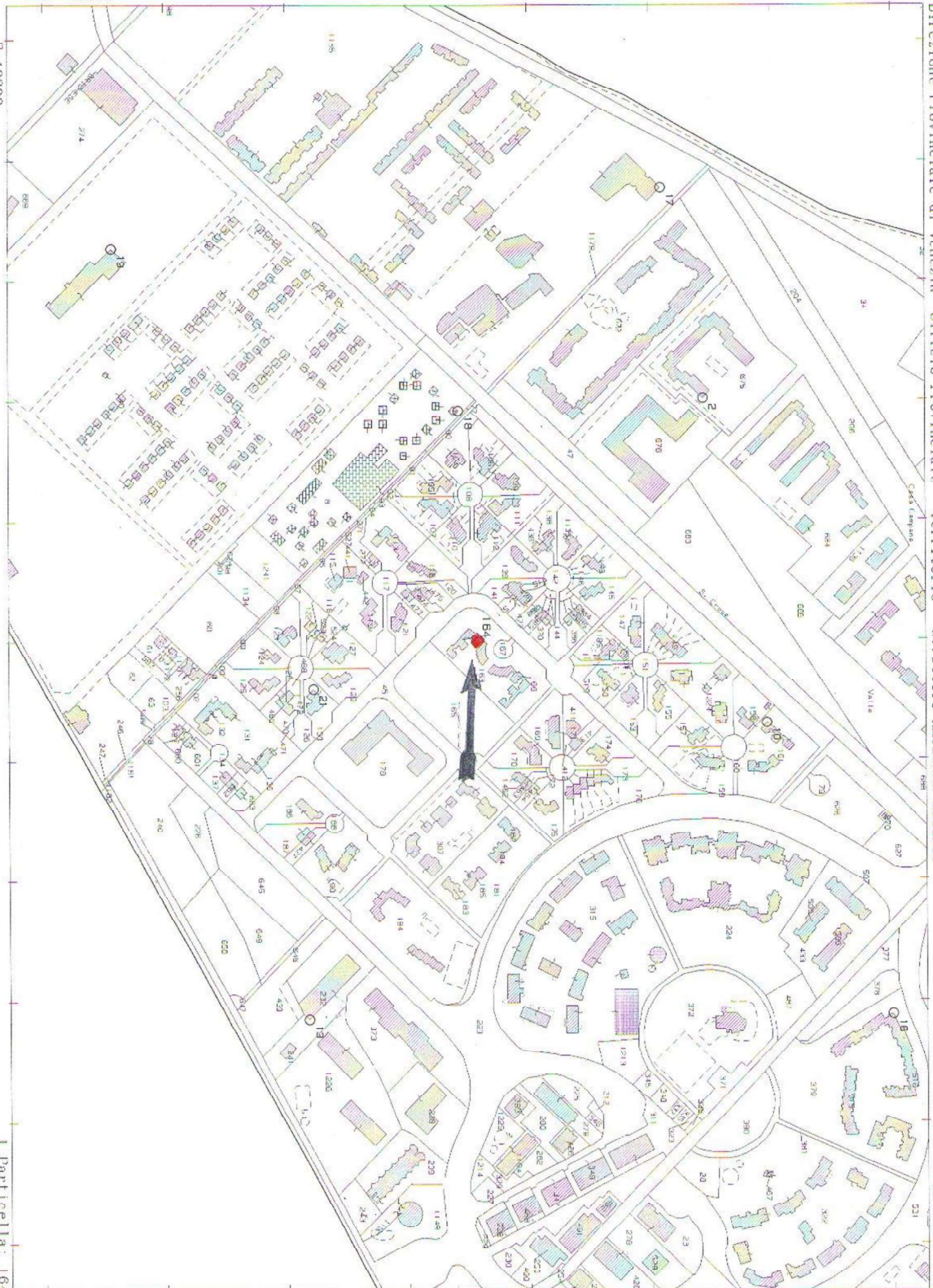

Comune: CAORLE
 Foglio: 38
 Richiedente: ZOLDAN CARLO

Scala originale: 1:4000
 Dimensione cornice: 1068.000 x 756.000 metri

20-Dic-2019 12:0:47
 Prot. n. PN0086786/2019

MODULARIO
F. - Cat. S. T. - 306



MINISTERO DELLE FINANZE
DIREZIONE GENERALE DEL CATASTO E DEI SERVIZI TECNICI ERARIALI

Mod. A (Nuovo Catasto Edilizio Urbano)

Lire
30

NUOVO CATASTO EDILIZIO URBANO

(R. DECRETO-LEGGE 13 APRILE 1955, N. 652)

Planimetria dell'immobile situato nel Comune di Caorle (VE) Via Cherso

Ditta [REDACTED]

Allegata alla dichiarazione presentata all'Ufficio Tecnico Erariale di VENEZIA

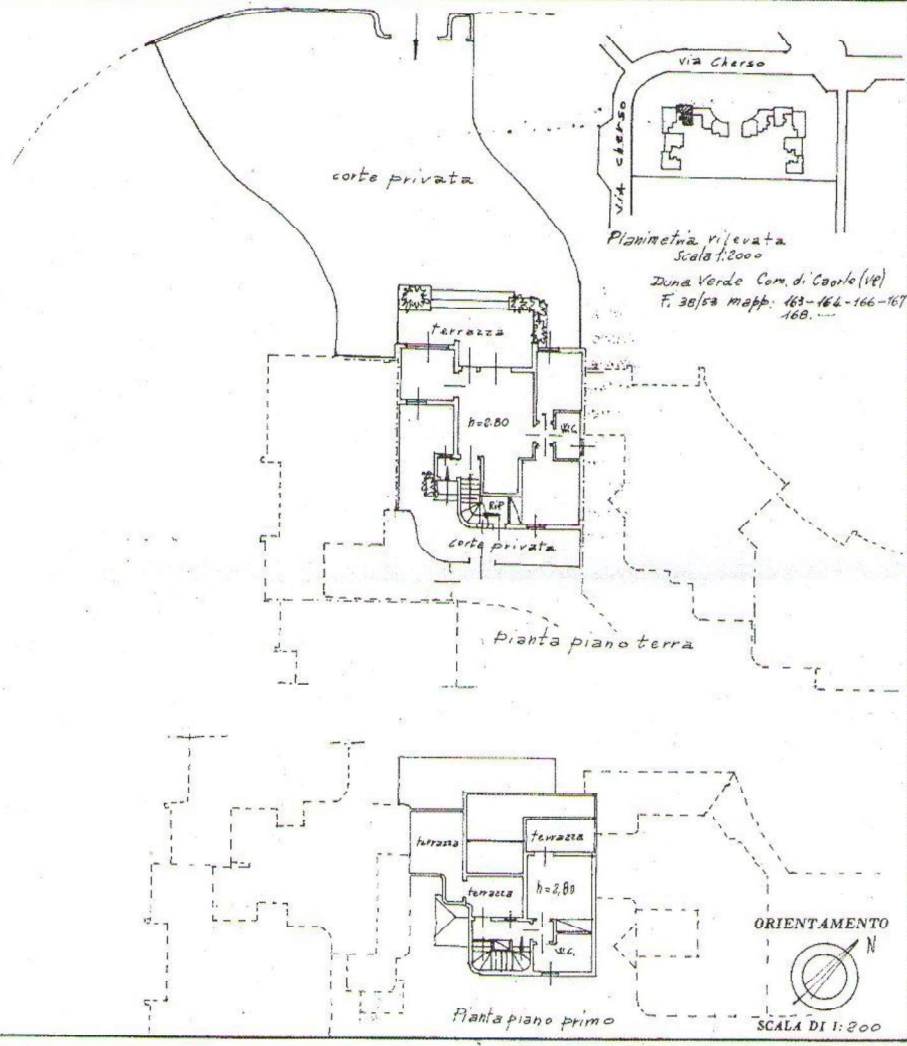

Catasto dei Fabbricati - Situazione al 20/12/2019 - Comune di CAORLE (VE) - Foglio 38 Particella 161 - Subalmeno 3 - VIALE CHERSO, VIA VEGHIA piano T-I

SPAZIO RISERVATO PER LE ANNOTAZIONI D'UFFICIO	
DATA	372
PROT. N°	3466
	38
	166
	3

Compilata dall'Architetto [REDACTED] (di [REDACTED])
 Iscritto all'Albo degli Architetti della Provincia di TREVISO
 DATA [REDACTED]
 Firma: [REDACTED]