

E. I. n° 221/2018
G. Dott. Bolzoni Roberta
Tribunale di Pordenone

ALLEGATO 15 ALLA C.T.U.
Documentazione fotografica Lotto 2



Foto 3: Confine terreno a Est



Foto 4: Terreno visto da Nord



Foto 5: Accesso dalla pubblica Via



Foto 6: Sottopasso ferroviario



Foto 7: Sito del terreno

CORPO C Foglio 17 mappale 212



Foto 8: Strada comunale verso Sud

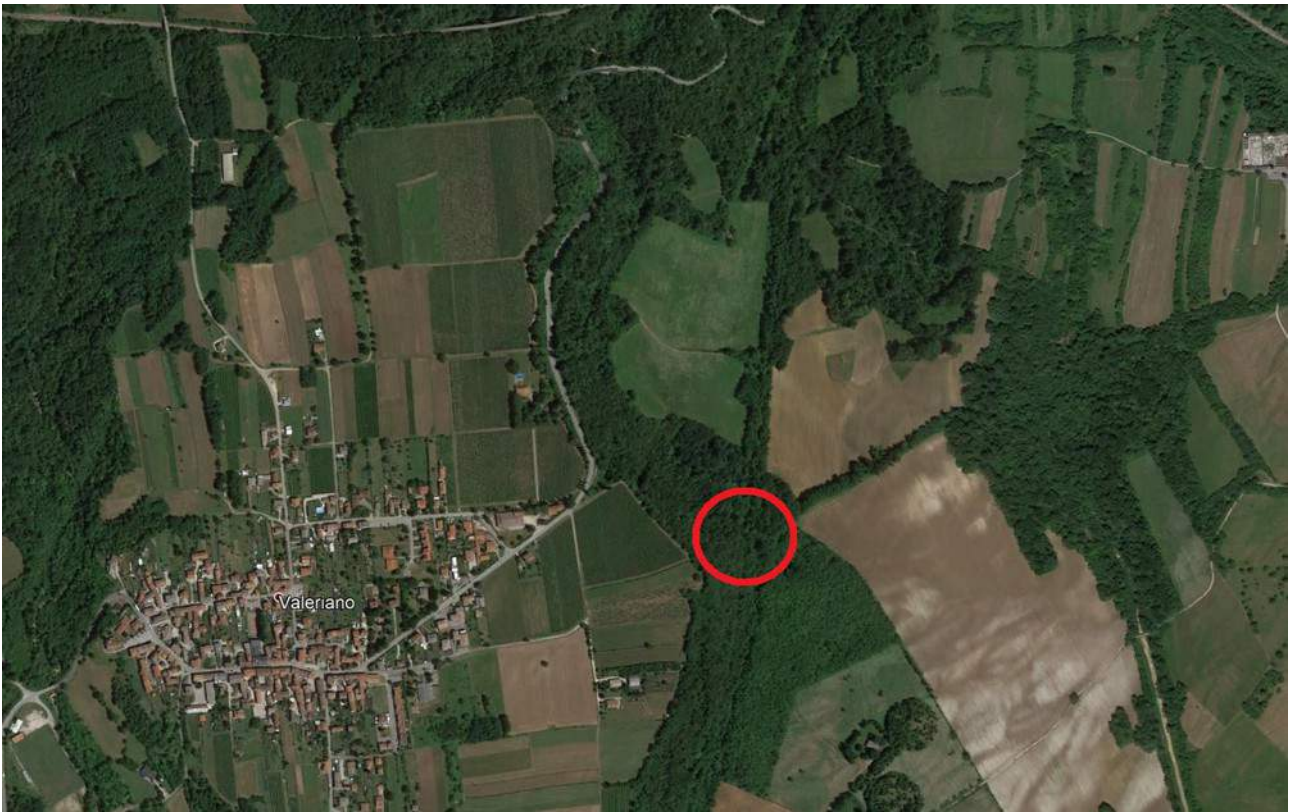

Foto 9: Terreno visto da Sud



Foto 10: Terreno visto da Est



Foto 11: Terreno visto da Nord-Est