

Dichiarazione protocollo n. 31127 del 14/02/2003

Planimetria di u.i.u. in Comune di Santo Stino Di Livenza

VIALE TRIESTE

civ. SNC

Agenzia del Territorio
CATASTO FABBRICATI
Ufficio Provinciale di
Venezia

Identificativi Catastali:

Sezione:

Foglio: 13

Particella: 1396

Subalterno: 5

Compilata da:

RACHELLO RAFFAELLO

Iscritto all'albo:

Geometri

Prov. Venezia

N. 1438

Scheda n. 1

Scala 1:200

ALLEGATO 01.005

PIANO SOTTOTETTO
Hm.1.60

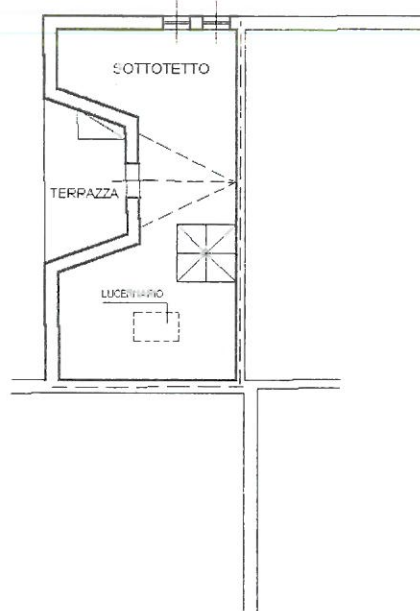

PIANO PRIMO
H.2.70

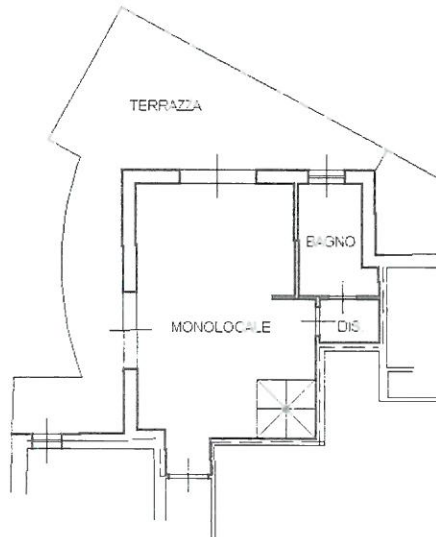

Catasto dei Fabbricati - Situazione al 27/09/2018 - Comune di SAN STINO DI LIVENZA(1373) - < Foglio: 13 Particella: 1396 - Subalterno 5 >
VIALE TRIESTE SNC piano: 1-2;



Agenzia del Territorio
CATASTO FABBRICATI
Ufficio Provinciale di
Venezia

Dichiarazione protocollo n. 31127 del 14/02/2003

Planimetria di u.i.u. in Comune di Santo Stino Di Livenza

VIALE TRIESTE

civ. SNC

Identificativi Catastali:

Sezione:

Foglio: 13

Particella: 1396

Subalterno: 8

Compilata da:

RACHELLO RAFFAELLO

Iscritto all'albo:

Geometri

Prov. Venezia

N. 1438

Scheda n. 1

Scala 1:200

ALLEGATO 01.008

PIANO TERRA



Catasto dei Fabbricati - Situazione al 27/09/2018 - Comune di SAN STINO DI LIVENZA(1373) - < Foglio: 13 Particella: 1396 - Subalterno 8 >
VIALE TRIESTE SNC piano: T;

