

Dichiarazione protocollo n. 31127 del 14/02/2003

**Agenzia del Territorio
CATASTO FABBRICATI
Ufficio Provinciale di
Venezia**

Planimetria di u.i.u. in Comune di Santo Stino Di Livenza

VIALE TRIESTE

civ. SNC

Identificativi Catastali:

Sezione:

Foglio: 13

Particella: 1396

Subalterno: 6

Compilata da:

RACHELLO RAFFAELLO

Iscritto all'albo:

Geometri

Prov. Venezia

N. 1438

Scheda n. 1

Scala 1:200

ALLEGATO 01.006

**PIANO SOTTOTETTO
Hm.1.60**

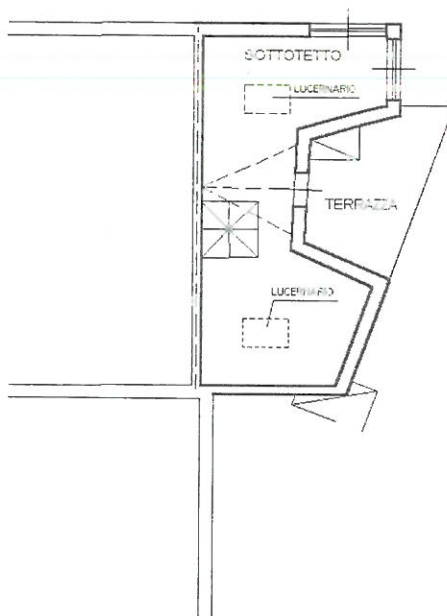

**PIANO PRIMO
H.2.70**

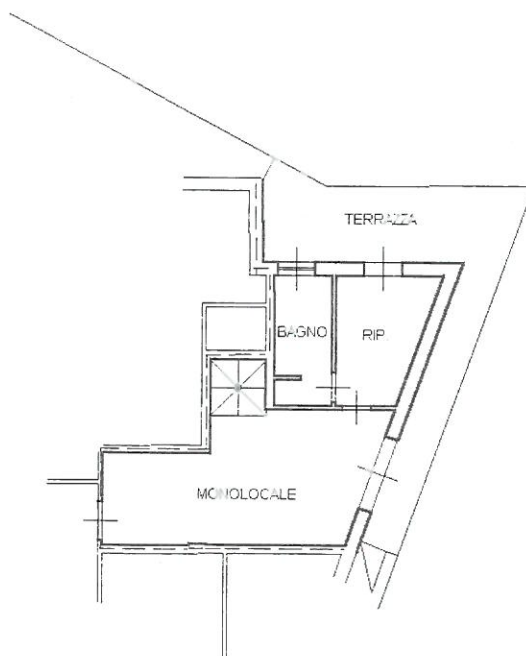

Catasto dei Fabbricati - Situazione al 27/09/2018 - Comune di SAN STINO DI LIVENZA(1373) - < Foglio: 13 Particella: 1396 - Subalterno 6 >
VIALE TRIESTE SNC piano: 1-2;

