



PROSPETTO FABBRICATO SU VIA EUROPA ANGOLO VIA ARNO



INGRESSO FABBRICATO SU VIA EUROPA





PROSPETTO FABBRICATO SU CORTILE INTERNO



INGRESSO SCALA "B"





ATRIO PIANO TERRENO



INGRESSO UNITA' IMMOBILIARE





INGRESSO / SOGGIORNO



CUCINA







Settore di U.T.U. in Comune di **ROZZANO** via **EUROPA** civ. **SC**

Quota 75/2
sub. B

PIANO TERZO

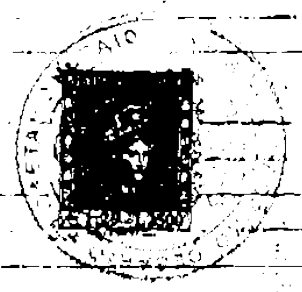
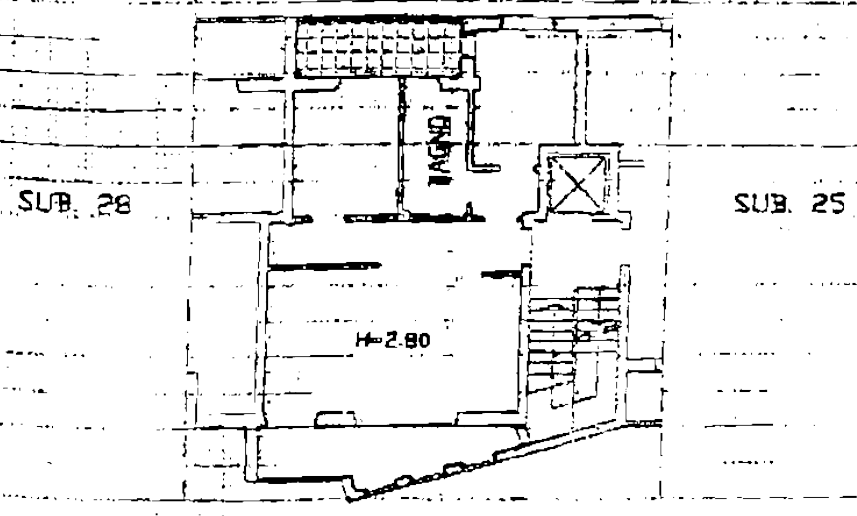

ORIENTAMENTO



SCALA DI 1/200

di N.C.
variazione
civili costituiti
sub. **24**

Compiuta da **GEOMETRA**
(Firma, ragione e nome)
Iscritto all'albo dei **GEOMETRI**
della provincia di **MILANO** *8778*
data *Firma*

RISERVATO ALL'UFFICIO

MODULARIO
Cat. Catasto 2/14



MINISTERO DELLE FINANZE
DIPARTIMENTO DEL TERRITORIO
CATASTO EDILIZIO URBANO (RDL 13-4-1939, N. 652)

MCI
S
CIV

Planimetria di u.i.u. in Comune di ROZZANO via EUROPA

PIANO TERZO

SUB. 28

SUB. 25

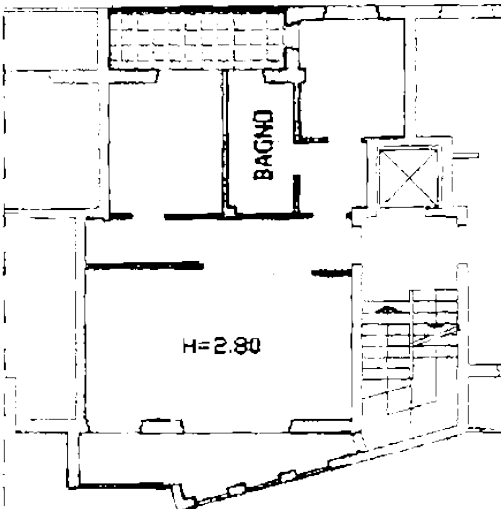

ORIENTAMENTO



SCALA

Foglio 2001 - Le Folie e Zecce della Zona

Impatto P.I. - Particella: 579 - Subalterno: 24
Situazione: ARUBAPEC S.P.A. - NG CA 15 Sett. 17881100118834940
ARUBAPEC S.P.A. - NG CA 15 Sett. 17881100118834940

a planimetria in atti
Dichiarazione di N.C.
presentazione di domanda - Data: 07/11/2019 - n. T276243
schede: 1 - Formato di acquisizione: A4(210x297) - Formato stampa richiesta: A4(210x297)
Identificativi catastali

Compilata dal **GEOMETRA**
31/01/2019
MDSMSM61D03F205S
iscritto all'albo de **GEOMETRI**

RISERVATO ALL'UFFICIO

