

MODULARIO  
F. - Cat. S. T. - 315

Mod. B (Nuovo Catasto Edilizio Urbano)

289842

# NUOVO CATASTO EDILIZIO URBANO

(R. DECRETO-LEGGE 13 APRILE 1939, N. 652)

Planimetria dell'immobile situato nel Comune di MILANO Via MORGANITINI, 25

Ditta DOMUS MORGAN S.p.A. con sede in MILANO

Allegata alla dichiarazione presentata all'Ufficio Tecnico Erariale di MILANO

N° 0767310

## PIANO TERZO

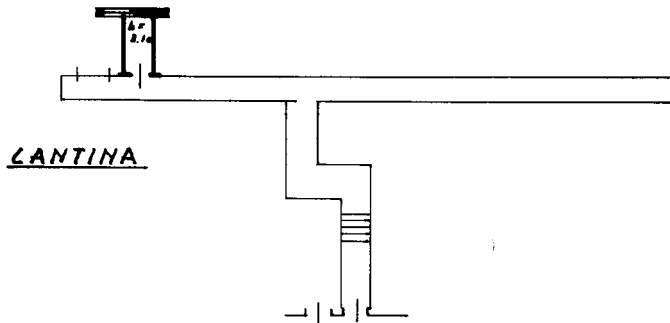
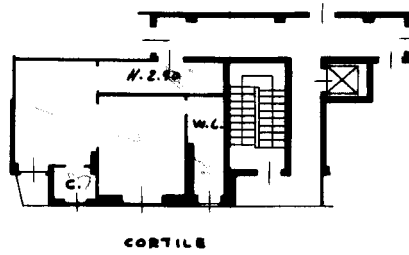

ORIENTAMENTO



SCALA DI 1:200

SPAZIO RISERVATO PER LE ANNOTAZIONI D'UFFICIO

DATA  
PROT. N°

Compilata dall' ARCH. RIERLUIGI  
(NOME, nome e cognome del tecnico)

REQULIANI  
Iscritto all'Albo degli ARCHITETTI  
della Provincia di MILANO

DATA  
Firma: Arch. Pierluigi Requilliani

LIBRERIA DEGLI UFFICI  
MILANO - Via Moscona, 10 - Tel. 650.227  
Concessionaria Autorizzata

Catasto dei Fabbricati - Situazione al 03/03/2020 - Comune di MILANO (F205) - < Foglio: 336 - Particella: 124 - Subalterno: 49 >  
VIA ALFONSO CAPECELATRO n. 14 piano: 3-S1;

Ultima planimetria in atti