

Agenzia del Territorio
CATASTO FABBRICATI
Ufficio Provinciale di
Milano

Dichiarazione protocollo n. MI0585590 del 05/10/2006

Planimetria di u.i.u. in Comune di Milano

Via Teano

civ. 20

Identificativi Catastali:

Sezione:

Foglio: 15

Particella: 44

Subalterno: 727

Compilata da:

Bevacqua Giuseppe

Iscritto all'albo:

Geometri

Prov. Milano

N. 9493

Scheda n. 1

Scala 1:200

PIANO TERRA

H 3.90

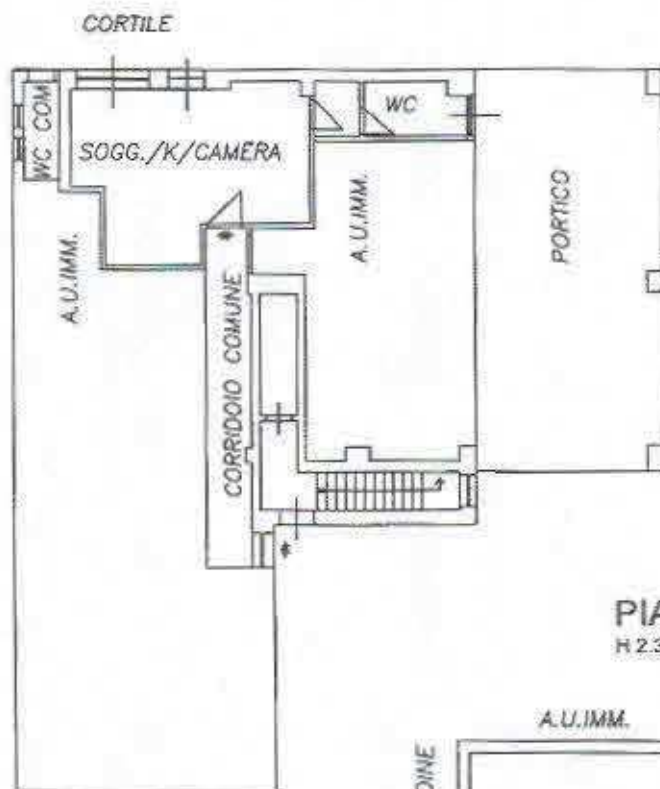

PIANO INTERRATO (S1)

H 2.30

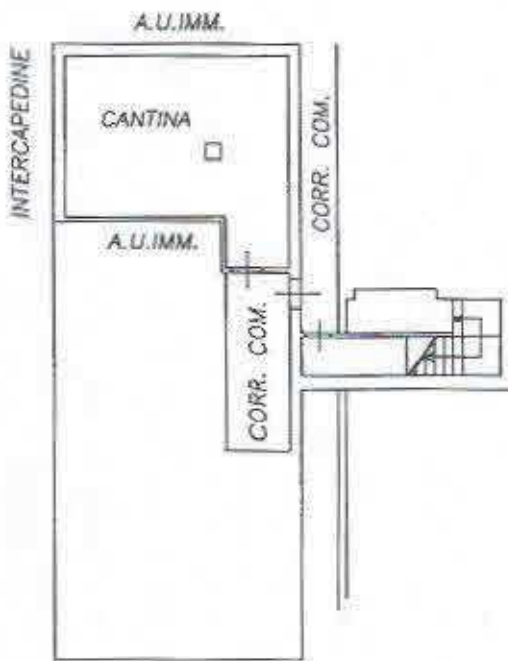

Catasto dei Fabbricati - Situazione al 14/11/2017 - Comune di MILANO (F.205) - < Foglio: 15 Particella: 44 - Subalterno 727 >
VIA TEANO n. 20 piano: T-S1;

Ultima Planimetria in atti