

MODULARIO  
F. - Cat. S. 7. - 315

Mod. B (Nuovo Catasto Edilizio Urbano)

# NUOVO CATASTO EDILIZIO URBANO

(R. DECRETO-LEGGI 13 APRILE 1939, N. 652)

Planimetria dell'immobile situato nel Comune di LIMBIATE Via TOLSTOI

Ditta VOLPI FRANCESCO N. A. CANNETO S/OGLIO N. 17-9-911

Allegata alla dichiarazione presentata all'Ufficio Tecnico Erariale di MILANO

Serie "O" N° 0950065

## PIANO SECONDO

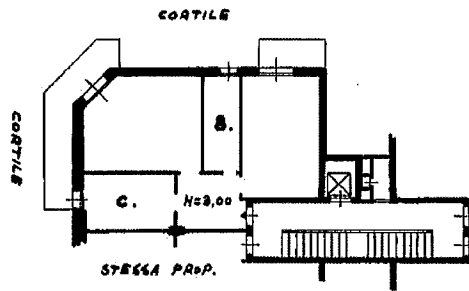

## CANTINATO

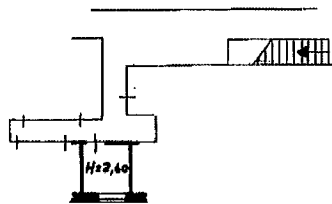

ORIENTAMENTO



SCALA DI 1:200

SPAZIO RISERVATO PER LE ANNOTAZIONI D'UFFICIO

DATA  
PROT. N°

11 NOV 1968

Compilata dall'Ing. Ugo Chiamenti  
(Titolo, nome e cognome del tecnico)

Iscritto all'Albo degli Ingegneri  
della Provincia di MILANO

DATA - 6 NOV 1968

Firma:

LIBRERIA DEGLI UFFICI  
20121 MILANO  
VIA T. LONZI, 26 - TEL. 02/580221  
CONCESSIONE PER FOTOCOPIAZIONE

Catasto dei Fabbricati - Situazione al 02/07/2021 - Comune di LIMBIATE (E591) - < Foglio: 37 - Particella: 156 - Subalterno: 10 >  
VIA LEONE TOLSTOJ n. 85 piano: 2-S1;

Ultima planimetria in atti

Data presentazione: 11/11/1968 - Data: 02/07/2021 - n. T337203 - Richiedente: MGNSFN67E44F205Z

Totale schede: 1 - Formato di acquisizione: A3(297x420) - Formato stampa richiesto: A4(210x297)