

MODULARIO  
F. - Cat. S. T. - 315



MINISTERO DELLE FINANZE  
DIREZIONE GENERALE DEL CATASTO E DEI SERVIZI TECNICI ERARIALI

Lire  
15

NUOVO CATASTO EDILIZIO URBANO

(R. DECRETO-LE-GGE 13 APRILE 1939, N. 652)

Planimetria dell'immobile situato nel Comune di **Peschiera Borromeo** Via **Matteotti n.14**

Ditta **Locatelli Francesco** - nato a **Rodano (MI)** il **2-4-1915**

Allegata alla dichiarazione presentata all'Ufficio Tecnico Erariale di **MILANO**

SCHEDA N. 0134142

SERIE D

2° piano

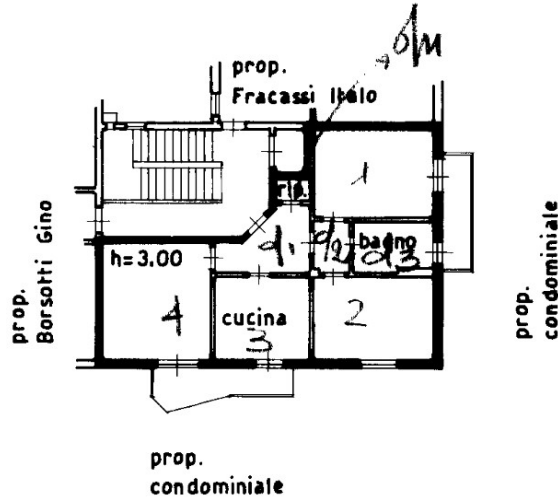

NUOVA VIA DI P.R.

VIA MATTEOTTI

7° piano

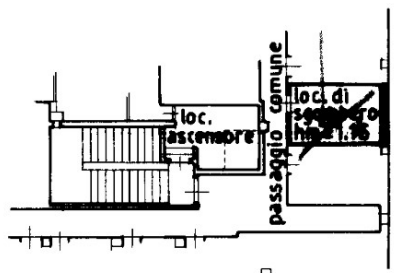

104

ORIENTAMENTO



SCALA DI F. 200

SPAZIO RISERVATO PER LE ANNOTAZIONI D'UFFICIO

DATA **31 DIC. 1971**

PROT. N°

10100

Compilata dal **geom. Giovanni Malacarne**  
(Titolo, nome e cognome del tecnico)

Iscritto all'Albo dei **geometri**  
della Provincia di **Milano n. 4707**

DATA **10 DIC. 1971**

Firma: **Geom. Malacarne**

ISTITUTO POLIGRAFICO DELLO STATO