

MODULARIO
F. - Cat. S. T. - 318



MINISTERO DELLE FINANZE
DIREZIONE GENERALE DEL CATASTO E DEI SERVIZI TECNICI ERARIALI

Mod. B (Nuovo Catasto Edilizio Urbano)

Lire
20

NUOVO CATASTO EDILIZIO URBANO

(R. DECRETO-LEGGI 18 APRILE 1959, N. 642)

Planimetria dell'immobile situato nel Comune di PIOLTELLO Via CILEA n. 3

Ditta Immob. MILANO s.a.s. di Andre Farh.

Allegata alla dichiarazione presentata all'Ufficio Tecnico Erariale di MILANO

(f. 5 - n. 350 sub. 32)

Allegata alla scheda M. 0144832

PIANO 1° (2° p.t.)

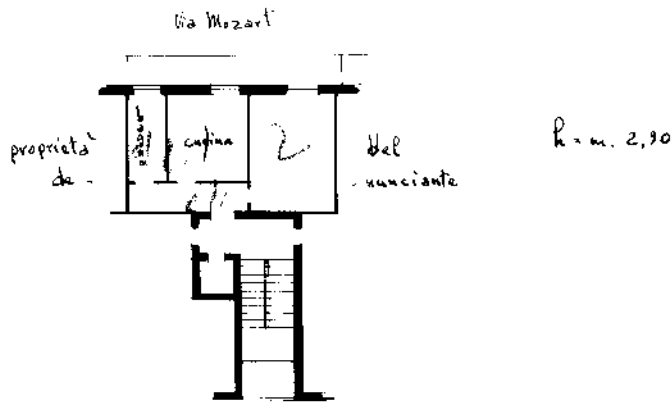

ORIENTAMENTO



SCALA DI 1:200

SPAZIO RISERVATO PER LE ANNOTAZIONI D'UFFICIO

DATA
PROT. N°

Compilata dal geometra

GIUSEPPE MACCONE

Iscritto all'Albo dei geometri

della Provincia di MILANO n. 2788

DATA 28-11-1966

Firma:

ISTITUTO POLIGRAFICO DELLO STATO

Catasto dei Fabbricati - Situazione al 24/09/2021 - Comune di PIOLTELLO (G686) - < Foglio: 2 - Particella: 592 - Subalterno: 32 >
VIA CILEA FRANCESCO n. 3 piano: 1 scala: R;

Ultima planimetria in atti