

MODULARIO
F. - Cat. S. T. - 315



MINISTERO DELLE FINANZE

MOD. B (Nuovo Catasto Edilizio Urbano)

DIREZIONE GENERALE DEL CATASTO E DEI SERVIZI TECNICI ERARIALI

Lire
20

NUOVO CATASTO EDILIZIO URBANO

(R. DECRETO-LEGGE 13 APRILE 1939, N. 652)

Planimetria dell'immobile situato nel Comune di Piottello Via Cilea

Ditta Imm. "MILANO" S. a. S. di Galbiati & C.

Allegata alla dichiarazione presentata all'Ufficio Tecnico Erariale di MILANO

BB
0071819

Piano Quarto

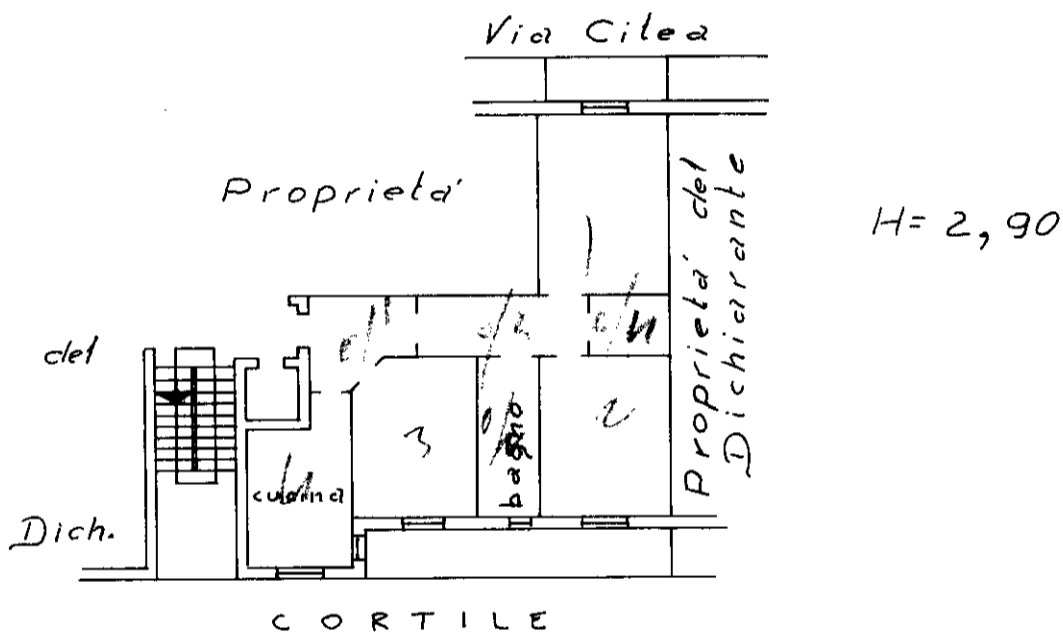

ORIENTAMENTO



SCALA DI I. 200

SPAZIO RISERVATO PER LE ANNOTAZIONI D'UFFICIO

DATA
PROT. N°

Compilata dal Perito Edile
(Titolo, nome e cognome del tecnico)
Pietro Fregona
 Iscritto all'Albo dei Periti Industr.
 della Provincia di Milano N° 1598
 DATA 13 Novembre 1963
 Firma: [Signature]

ISTITUTO POLIGRAFICO DELLO STATO

inaur 01

Catasto dei Fabbricati - Situazione al 09/07/2019 - Comune di PIOTTELLO (G686) - < Foglio: 2 - Particella: 594 - Subalterno: 21 >
VIA CILEA FRANCESCO n. 3 piano: 4 scala: I;