

**Agenzia del Territorio
CATASTO FABBRICATI
Ufficio Provinciale di
Milano**

Dichiarazione protocollo n. 609358 del 22/07/2002

Planimetria di u.i.u. in Comune di Milano

Via Stephenson Giorgio

civ. 8

Identificativi Catastali:

Sezione:

Foglio: 60

Particella: 108

Subalterno: 703

Compilata da:
Raone Massimo

Iscritto all'albo:
Geometri

Prov. Milano

N. 9802

Scheda n. 1

Scala 1:200

PIANO TERZO - H.=m. 2,40

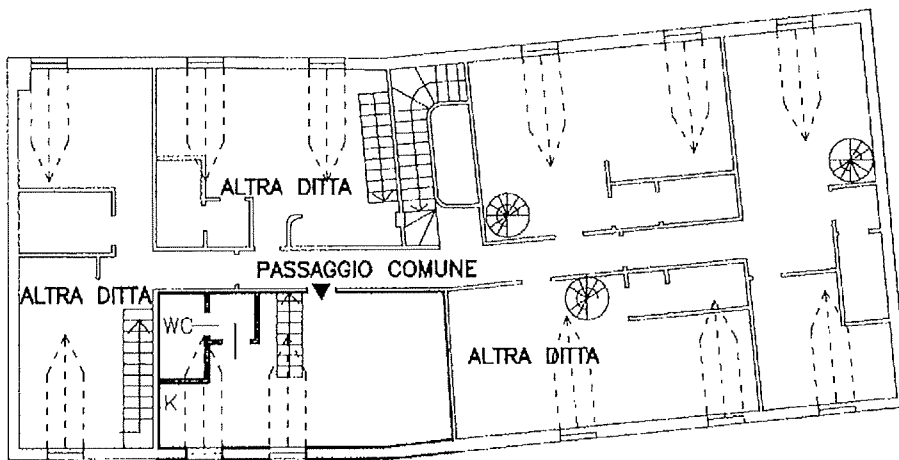

VIA STEPHENSON

PIANO SOPPALCO - H.=m. 2,30

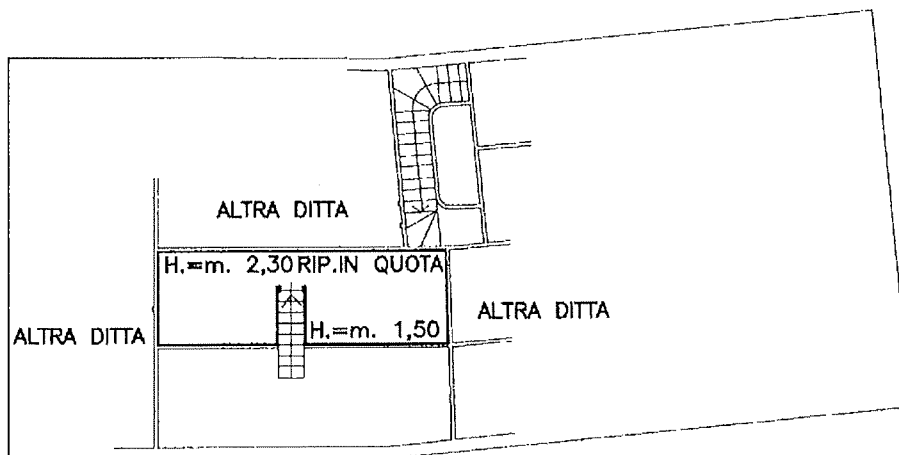

VIA STEPHENSON

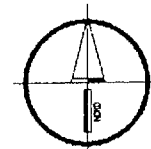

Ultima planimetria in atti



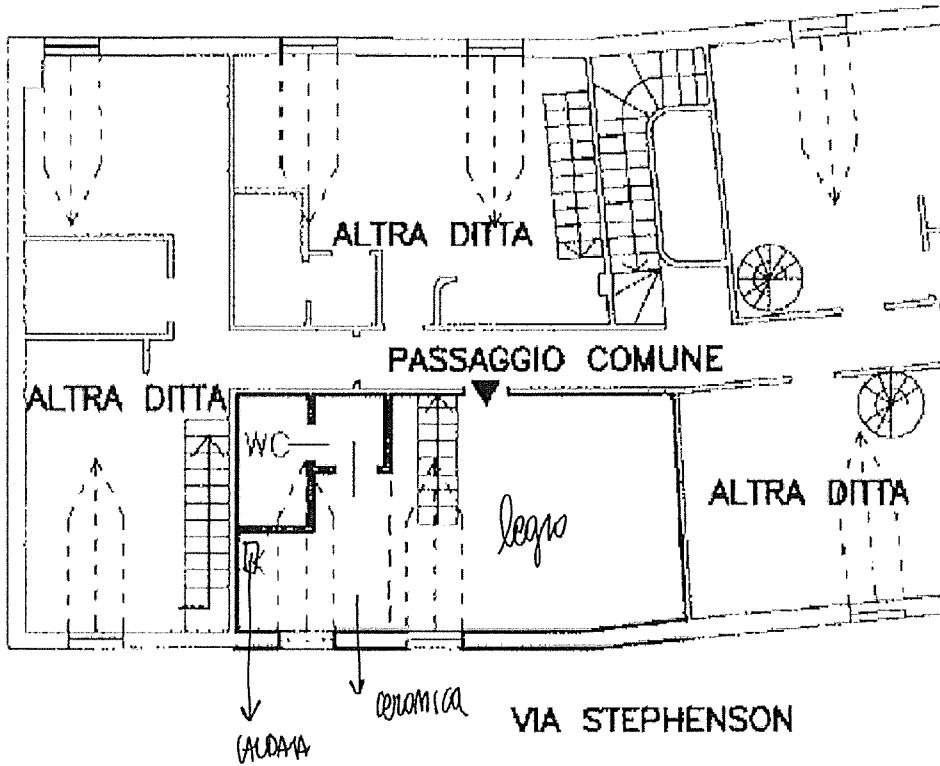

PIANO SOTTILICO - H.=m. 2,30

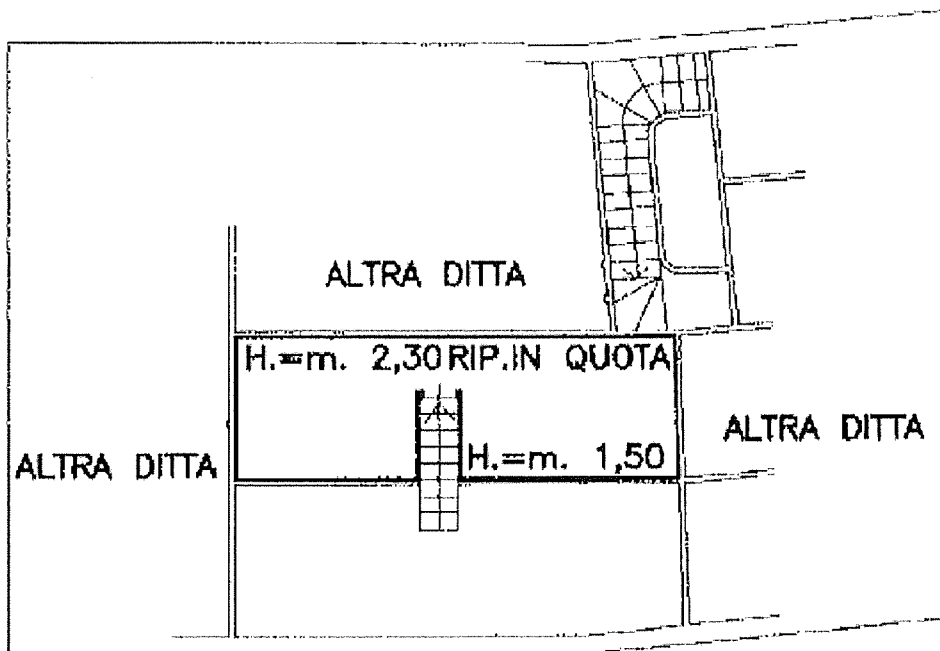

MILANO (MI), ore

- Per il precedente
- Per l'Esecutato

.....

