

M 5037800

F 1515800

F Particella: 227

Comune: MILANO
Foglio: 193
Dimensione cornice: 287.000 x 189.000 metri
Scala originale: 1:000
24-Feb-2021 10:30:18
Prot. n. T96717/2021

**Agenzia del Territorio
CATASTO FABBRICATI
Ufficio Provinciale di
Milano**

Dichiarazione protocollo n. 000971251 del 17/12/2002

Planimetria di u.i.u. in Comune di Milano

Via Stresa

civ. 20

Identificativi Catastali:

Sezione:
Foglio: 193
Particella: 227
Subalterno: 6

Compilata da:
Sabbieti Domenico
Iscritto all'albo:
Geometri

Prov. Alessandria N. 1848

Scheda n. 1 Scala 1:200

PIANTA PIANO TERRENO

H. 2.50

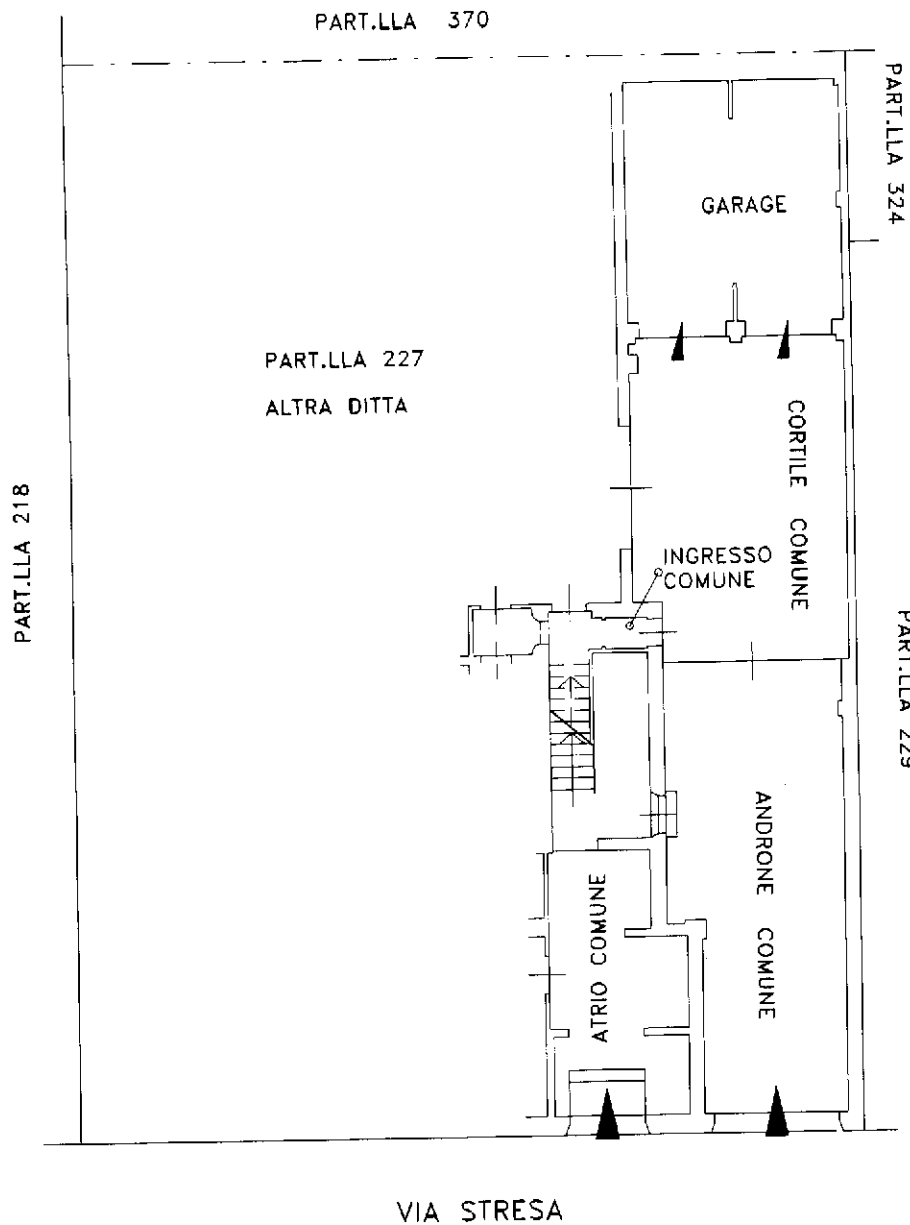

Catasto dei Fabbricati - Situazione al 24/02/2021 - Comune di MILANO (F205) - < Foglio: 193 - Particella: 227 - Subalterno: 6 >
VIA STRESA n. 20 piano: T;

Ultima planimetria in atti