

**Agenzia del Territorio
CATASTO FABBRICATI
Ufficio Provinciale di
Milano**

Dichiarazione protocollo n. 000735183 del 23/09/2003

Planimetria di u.i.u. in Comune di Pozzuolo Martesana

Via Carducci Giosue'

civ. SNC

Identificativi Catastali:

Sezione:

Foglio: 8

Particella: 489

Subalterno: 37

Compilata da:

Pizzuti Mario

Iscritto all'albo:

Architetti

Prov. Milano

N. 8658

Scheda n. 1

Scala 1:200

PIANO TERRA
H= 2.50

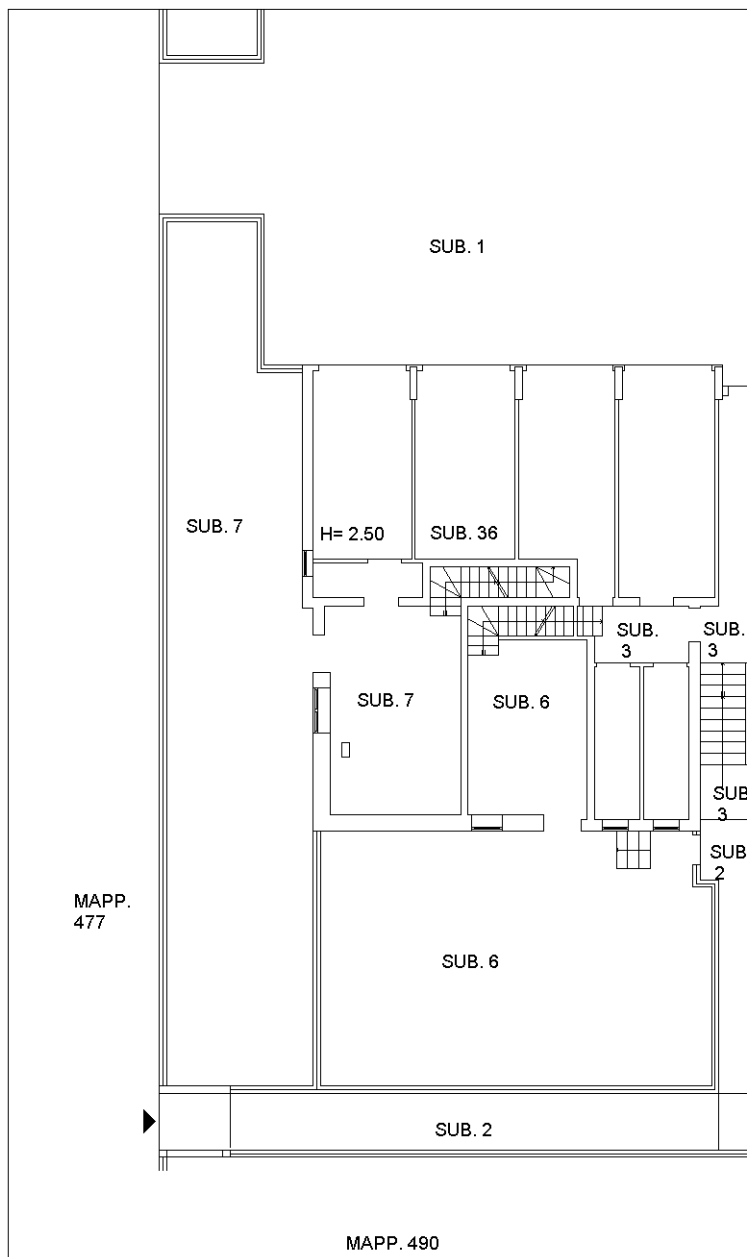

Catasto dei Fabbricati - Situazione al 02/02/2021 - Comune di POZZUOLO MARTESSANA (G965) - < Foglio: 8 - Particella: 489 - Subalterno: 37 >
VIA G. CARDUCCI SNC piano: T interno: 8 edificio: A;

Ultima planimetria in atti