

**Agenzia del Territorio
CATASTO FABBRICATI**
Ufficio provinciale di
Milano

Dichiarazione protocollo n. MI1119672 del 15/09/2011
Planimetria di u.i.u. in Comune di Inzago
Via Don Carlo Gnocchi

Identificativi Catastali:
Sezione: 8
Foglio: 8
Particella: 1004
Subalterno: 2

Compilata da:
Trezzi Vincenzo
Iscritto all'albo:
Geometri
Prov. Milano
N. 7322

Scheda n. 1 - Scala 1:200

civ. 3

PIANO RIALZATO H = 3,00

PIANO SEMINTERRATO H = 2,35

cortile comune

cortile comune

cortile comune

cortile comune

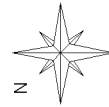
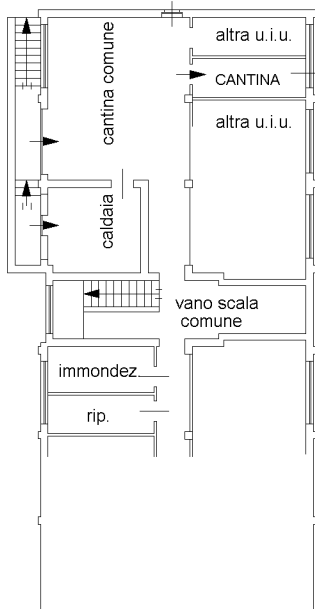
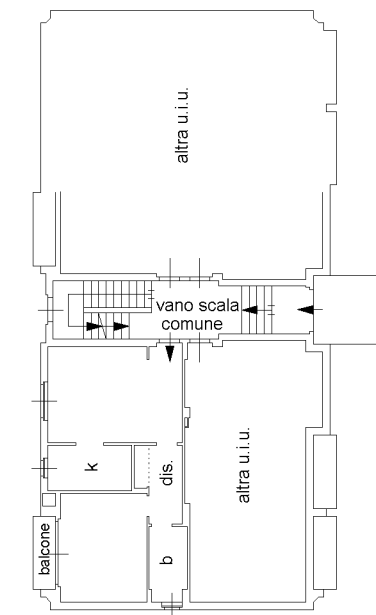

SCALA 1:2

Ultima planimetria in atti