

ELABORATO PLANIMETRICO Comune di Milano Dimostrazione grafica dei subaltri	Completato da: Lisa Raffaella Foglio: 278 Sezione:	Iscritto all'albo: Geometri Particella: 785 Tipo Mappale n.	N. 7755 Prov. Torino del 05/12/2018 del Scala 1 : 500
	Particella n. 785 del Tipo Mappale n.		

Agenzia delle Entrate
CATASTO FABBRICATI
 Ufficio provinciale di Milano

Ultima planimetria in atti

Data: 09/03/2020 - n. T42197 - Richiedente: Telematico

Totale schede: - Formato di acquisizione: A3(297x420) - Formato stampa richiesto: A4(210x297) - Fattore di scala non utilizzabile

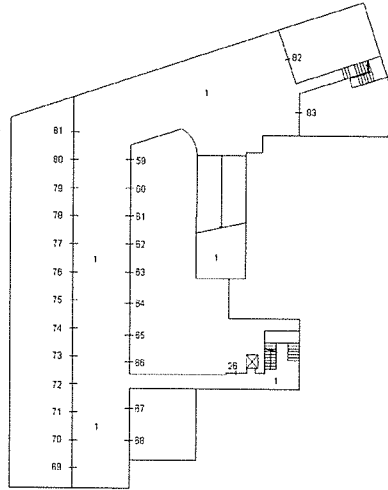

PIANO SECONDO INTERRATO

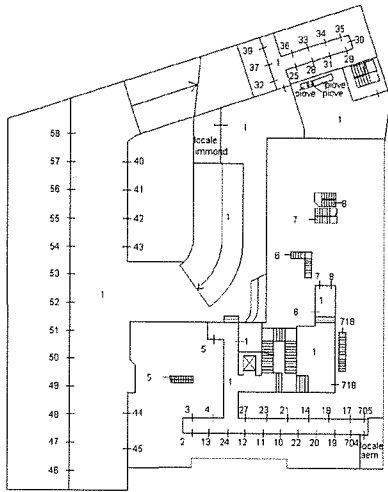

PIANO PRIMO INTERRATO

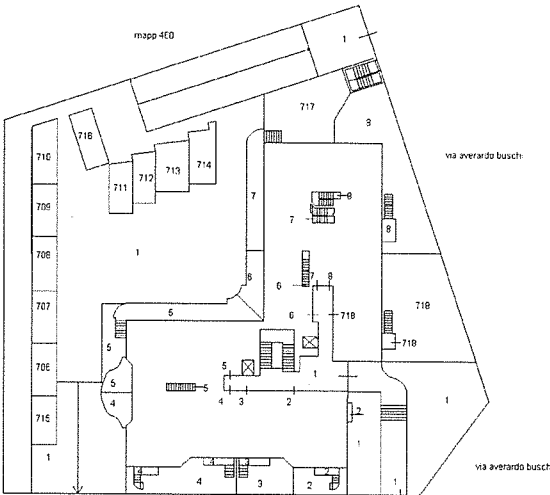

PIANO TERRA

Catasto dei Fabbricati - Situazione al 09/03/2020 - Comune di MILANO (E205) - < Foglio: 278 - Particella: 785 - Elaborato planimetrico >
 Firmato Da: DELFINO PAOLO Eneeso Da: INFOCERT FIRMA QUALIFICATA 2 Serial#: 1067dd1



ELABORATO PLANIMETRICO Comune di Milano Dimostrazione grafica dei subalterni	Compilato da: Lisa Raffaella Sezione: Foglio: 278 Particella: 785	Iscritto all'albo: Geometri Tipo Mappale n.	Prov. Torino N. 7785 del 05/12/2018 del n.
	Dimostrazione grafica dei subalterni	Tipo Mappale n.	Scala 1 : 500

Agenzia delle Entrate
CATASTO FABBRICATI
 Ufficio Provinciale di Milano

Ultima planimetria in atti

Data: 09/03/2020 - n. T42197 - Richiedente: Telematico

Totale schede: 1 - Formato di acquisizione: A3(297x420) - Formato stampa richiesto: A4(210x297) - Fattore di scala non utilizzabile

PIANO PRIMO

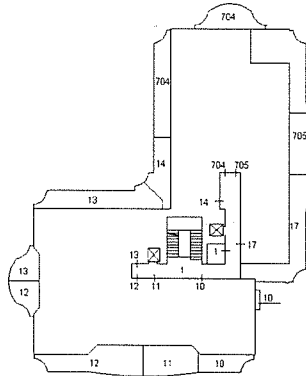

PIANO SECONDO

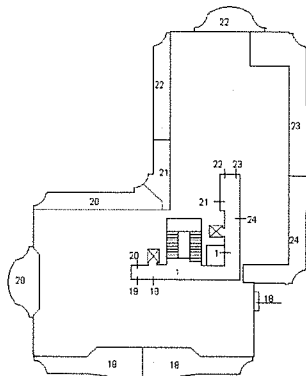

PIANO TERZO

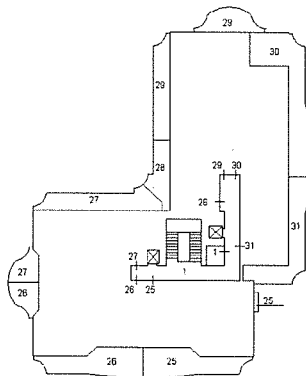

ELABORATO PLANIMETRICO	Compilato da: Lisa Raffaella	Iscritto all'albo: Geometri	Prov. Torino	N. 7755
Comune di Milano	Sezione: 278	Particella: 785	Pr. n. 05/12/2018	del
Dimostrazione grafica dei subalterni		Tipo Mappale n. del Scala 1 : 500		

PIANO QUARTO

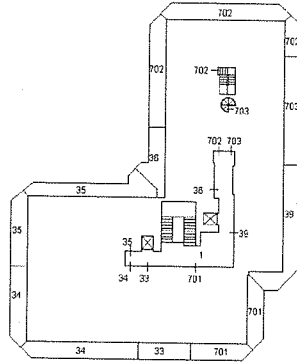

PIANO QUINTO
(copertura)

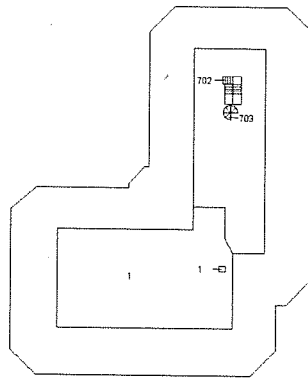

Ultima planimetria in atti
 Catasto Fabbricati
 Comune di Milano



Ultima planimetria in atti

Scala 1:200

Agenzia del Territorio
CATASTO FABBRICATI
Ufficio provinciale di
Milano

Dichiarazione protocollo n. M10064983 del 01/02/2012
Planimetria da u.r. n. in Comune di Milano
Via Carlo Valvasori, Peroni

Identificativi Catastali:
Sezione: 278
Foglio: 278
Particella: 785
Subalterno: 7

Completata da:
Stradaio Giovanni
Iscritto all'albo:
Geometri
Prov. Monza E Brianza N. 777

PIANO TERRA

