

# TRIBUNALE di MILANO

III SEZIONE CIVILE

## Esecuzione Immobiliare

### RGE 399/2020

1

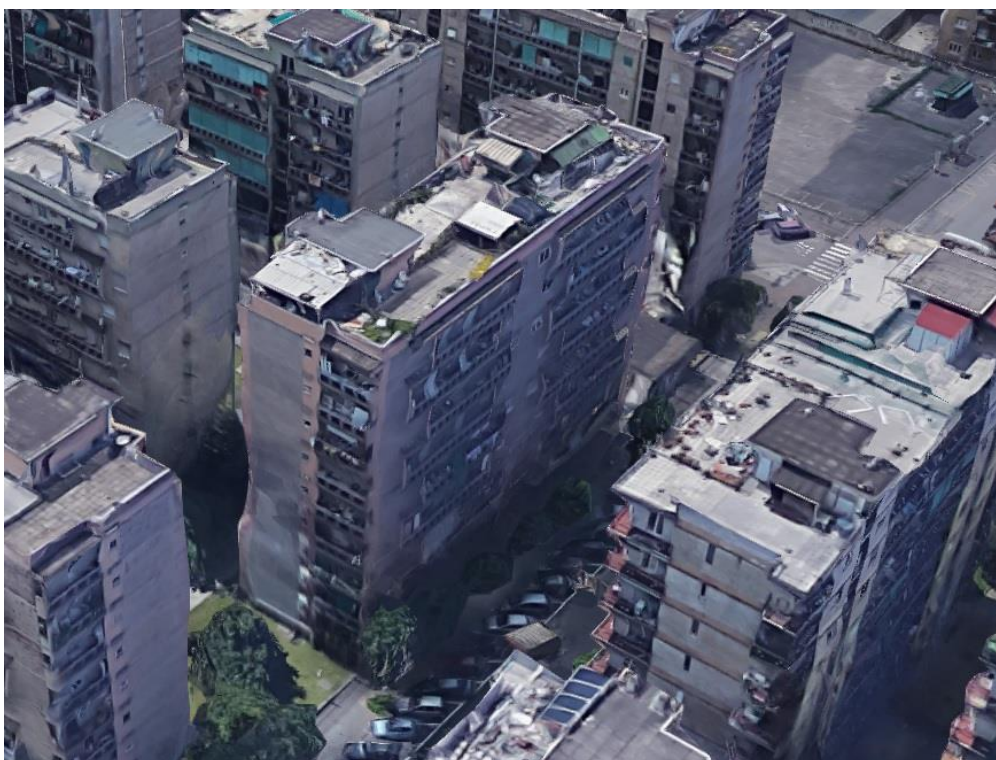

Stralcio ortofoto – vista aerea

Giudice: Dott.ssa Rita Bottiglieri

Esperto Nominato: Arch. Fabio Colmano

### ALLEGATO 1 – ELABORATO FOTOGRAFICO

Arch. Fabio Colmano  
Via Jacopo Dal Verme 5, 20159 Milano  
Ordine Architetti Milano n: 4604  
Albo CTU Tribunale Milano n° 11428  
architetto@colmano.com





Foto 1 – Vista aerea e inquadramento del fabbricato in cui è sita l’unità immobiliare pignorata



Foto 2 – Vista da via Cilea del fabbricato in cui è ubicata l’unità immobiliare





3

Foto 3 – Vista da via Cilea dell'ingresso condominiale dotato di portineria



Foto 4 – Vista e inquadramento dal cortile interno



Foto 5 – Vista e inquadramento dal cortile interno



Foto 6/7 – Androne d'ingresso "scala B"



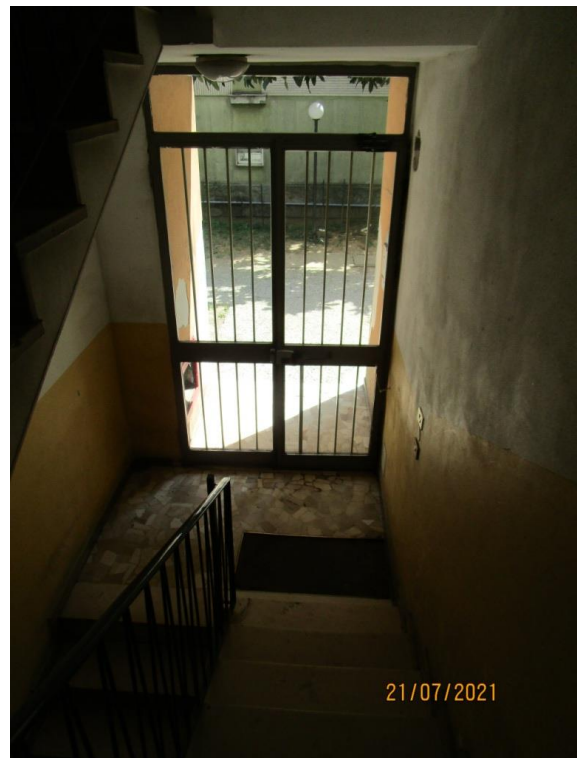

5

Foto 8/9 – Parti comuni (vano scala e ascensore).  
Con la freccia viene indicato l'ingresso all'appartamento



Foto 10 – Locale soggiorno verso la “zona notte”



Foto 11 – Locale soggiorno verso la cucina e il balcone



Foto 12/13 – Cucina





Foto 14/15 – Balcone

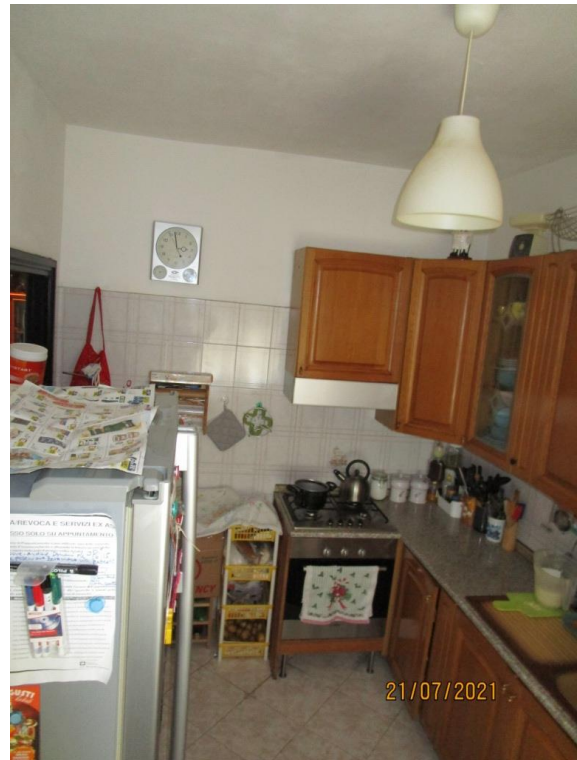

Foto 16/17 – Disimpegno “zona notte”



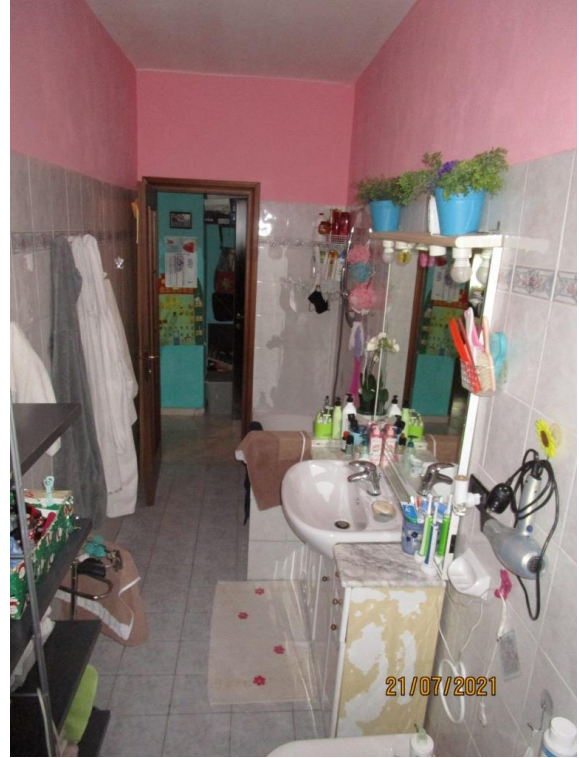

8

Foto 18/19 – Bagno



Foto 20 – Camera da letto (camera 1)





9

Foto 21 – Camera da letto (camera 1)



Foto 22 – Camera da letto matrimoniale (camera 2)



10

Foto 23 – Camera da letto matrimoniale (camera 2)

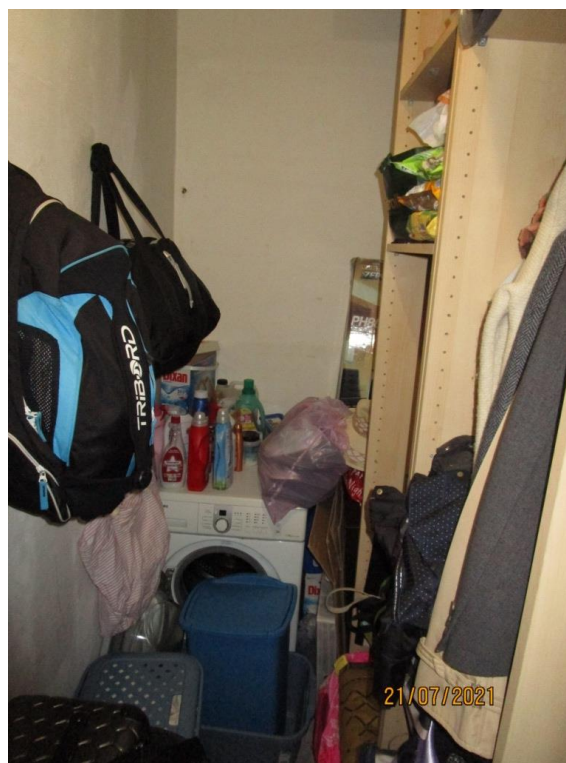

Foto 24 - Ripostiglio