



DOTT.ARCH. STEFANIA MAGNI

ALL 2
Planimetrie catastali dei beni



V. 501/000

F. 1503/100

F. Particella: 770

Comune: 010
Foglia: 8
Scala originale: 1:000
Dimensione cornice: 267.000 x 189.000 metri
28-SC1-2020 17:25:48
Pro: n. T316206/2020

Completata da:
Scalada Danilo
Incarico all'Albo:
Geometra
Prov. Varese
N. 2934

Identificativa Catastrale:
Sezione:
Foglio: 3
Particella: 770
Subalterno: 57

Disegnatore procezio n. M1883636 del 03/10/2007
Piantinista di u. n. in Comune di Rho
dov. SMC

Agenzia del Territorio
CATASTO FABBRICATI
Ufficio provinciale di
Milano
Via Bruno Buozzi

Scala 1:200

Ultima planimetria in atti

Data: 28/09/2020 - n. T309440 - Richiedente: MGNFSFN67E44F205Z

Totale schede: 1 - Formato di acquisizione: A3(297x420) - Formato stampa richiesto: A4(210x297)



PIANO TERZO/SOTTOTETTO h.m. 240

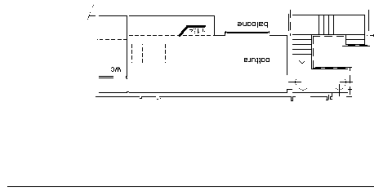

PIANO INTERATO h. 250

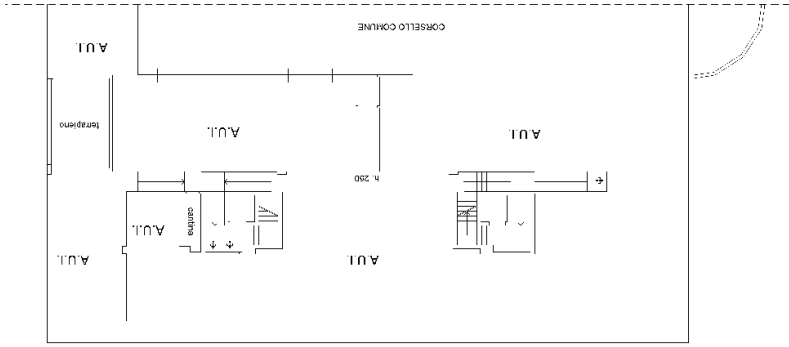

Catasto dei Fabbricati - Situazione al 28/09/2020 - Comune di RHO (H264) - < Foglio: 3 - Particella: 770 - Subalterno: 57 >
VIA BRUNO BUOZZI SNC piano: 3-S1;

**Agenzia del Territorio
CATASTO FABBRICATI
Ufficio Provinciale di
Milano**

Dichiarazione protocollo n. MI0465974 del 21/05/2007

Planimetria di u.i.u. in Comune di Rho

Via Bruno Buozzi

civ. SNC

Identificativi Catastali:

Sezione:
Foglio: 3
Particella: 770
Subalterno: 67

Compilata da:
Stucchi Emilio

Iscritto all'albo:
Ingegneri

Prov. Milano

N. 8593

Scheda n. 1

Scala 1:200

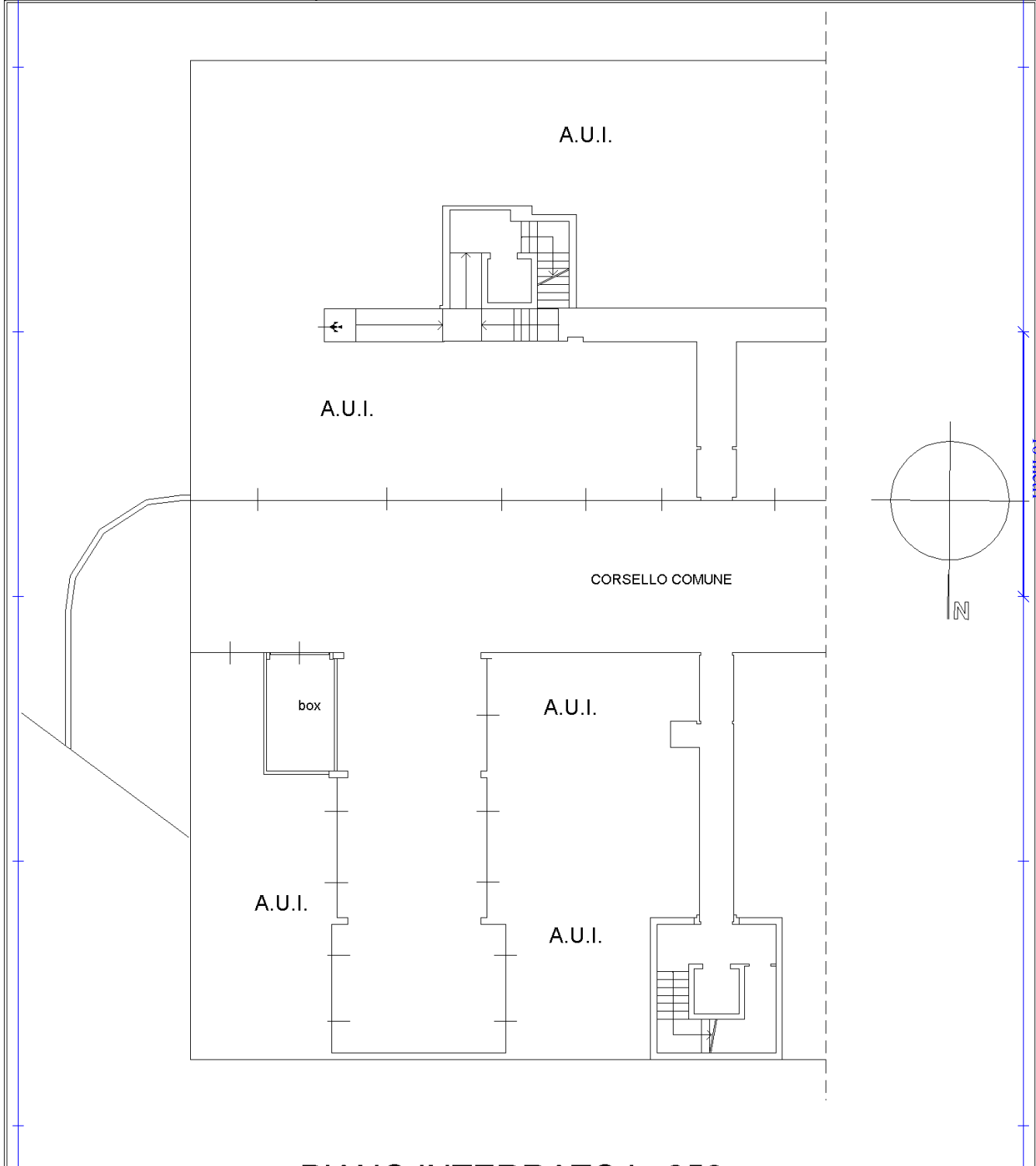

CORSELLO COMUNE

PIANO INTERRATO h. 250

Ultima planimetria in atti

Data: 28/09/2020 - n. T309441 - Richiedente: MGNSFN67E44F205Z

Totale schede: 1 - Formato di acquisizione: A4(210x297) - Formato stampa richiesto: A4(210x297)

Catasto dei Fabbricati - Situazione al 28/09/2020 - Comune di RHO (H264) - < Foglio: 3 - Particella: 770 - Subalterno: 67 >
VIA BRUNO BUOZZI SNC piano: S1;