

MODULARIO
a r.f. n. 497



MINISTERO DELLE FINANZE
DIPARTIMENTO DEL TERRITORIO
CATASTO EDILIZIO URBANO (RDL 13-4-1939, n. 652)

MOD. **BN** (CEU)

LIRE
200

Planimetria di u.i.u. in Comune di **MILANO** via **MARIGNANO** civ. **1**

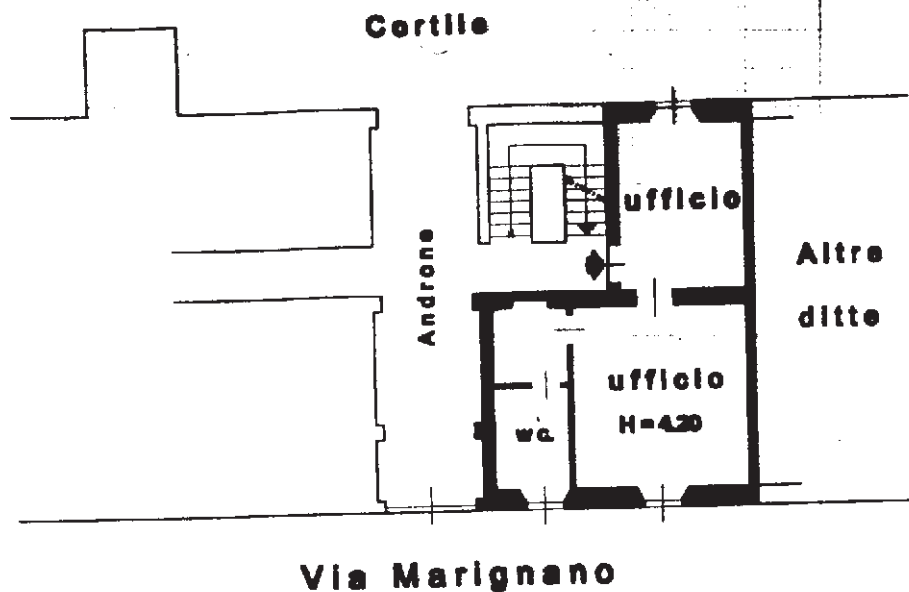

PIANTA PIANO TERRA

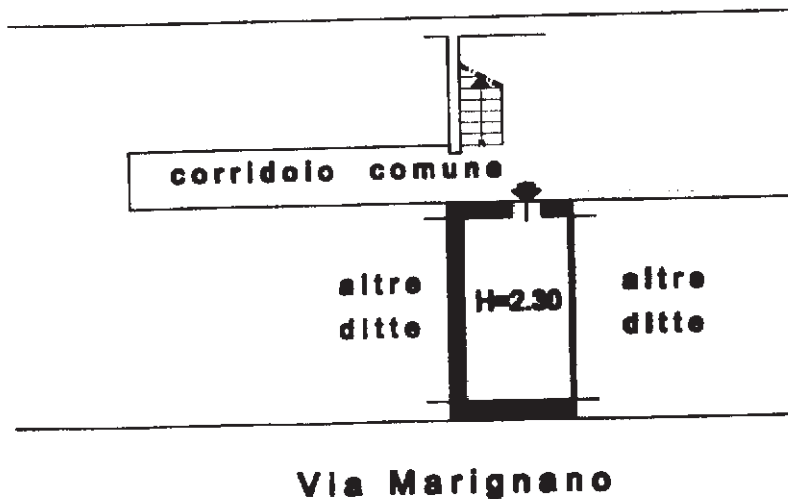

PIANTA PIANO CANTINATO

ORIENTAMENTO



SCALA DI 1: 200

Dichiarazione di N.C.
Denuncia di variazione
Ultima planimetria in atti

Compilata dal **GEOMETRA**
(Titolo, cognome e nome)
DONATO DE LUCA

RISERVATO ALL'UFFICIO

Data presentazione: 02/03/2001 - Data: 21/04/2021 - n. T215191 - Richiedente: GRCSR68D45F205Q
Totale schede: 1 - Formato di acquisizione: A4 (210x297) - Formato stampa: A4 (210x297)

Identificativi catastali
F. **621**
n. **47** sub. **703**

Iscritto all'albo dei **GEOMETRI**
n. **18258** (ex 297) - Milano
data _____ Firma _____

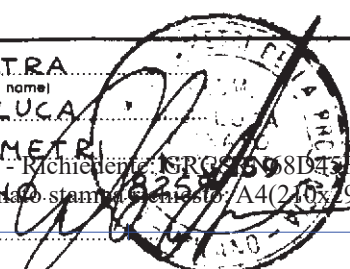

Catasto dei Fabbricati - Situazione al 21/04/2021 - Comune di MILANO (F205) - < Foglio: 621 - Particella: 47 - Subalterno: 703 >
VIA MARIGNANO n. 1 piano: T.S.I.

Roma - Istituto Poligrafico e Zecca dello Stato - P.V.