

**Agenzia del Territorio  
CATASTO FABBRICATI  
Ufficio Provinciale di  
Milano**

Dichiarazione protocollo n. MI0587201 del 21/06/2007

Planimetria di u.i.u. in Comune di Santo Stefano Ticino

Via Galileo Galilei

civ. 12

Identificativi Catastali:

Sezione:

Foglio: 6

Particella: 270

Subalterno: 701

Compilata da:

Isritto all'albo:  
Geometri

Prov. Milano

N. 10744

Scheda n. 1

Scala 1:200

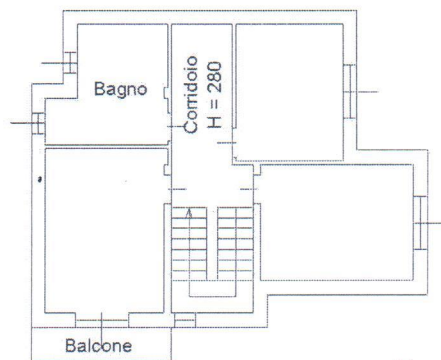
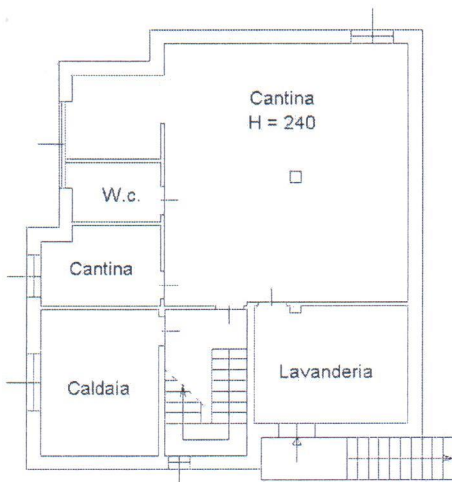
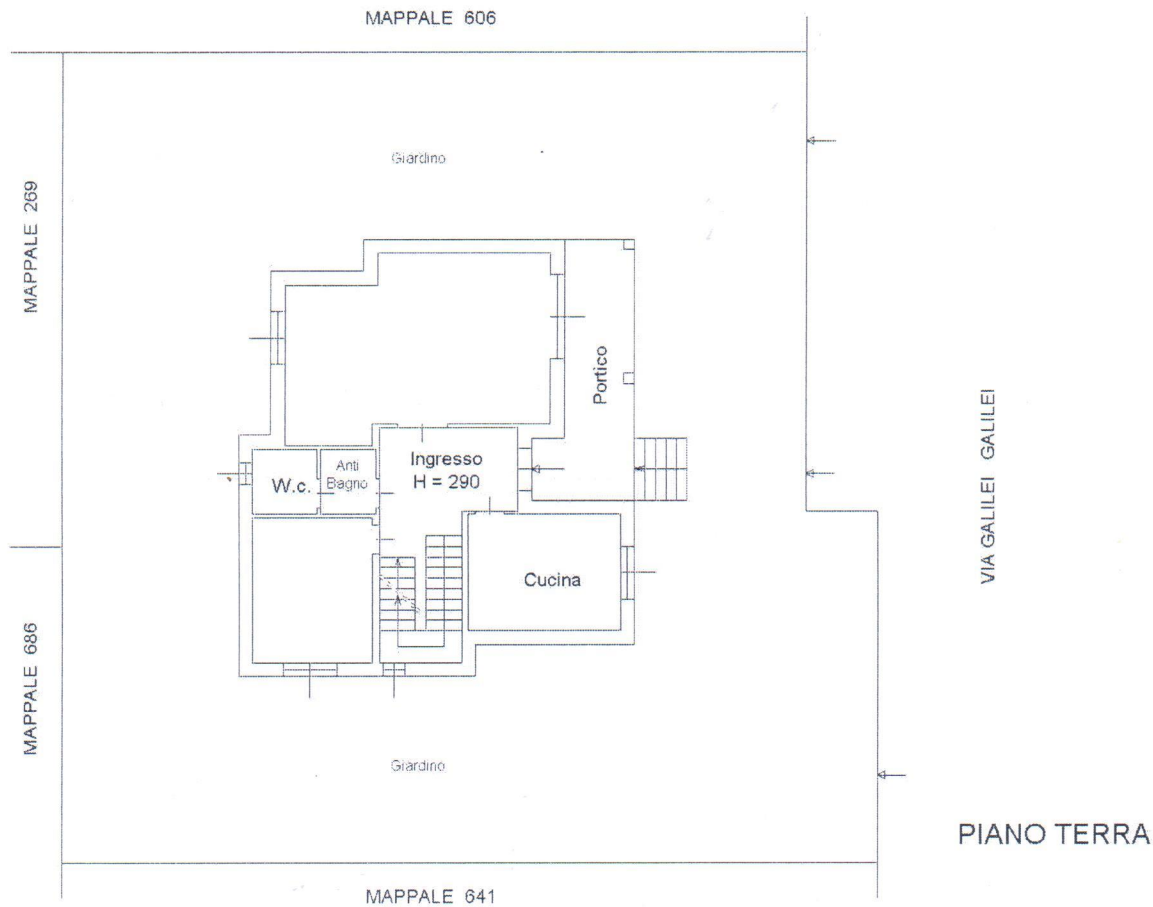

Ultima planimetria in atti

Catasto dei Fabbricati - Situazione al 27/11/2019 - Comune di SANTO STEFANO TICINO (I361) - < Foglio: 6 - Particella: 270 - Subalterno: 701 -  
Firmato DA: GIOVANNI ROBERTO HEREDIA DAL ZUPA DE CI PSIUNG CA.3 Serial#: a5cc5cb1f9e9c704be6ba247c4d4b83