



MINISTERO DELLE FINANZE
DIREZIONE GENERALE DEL CATASTO E DEI SERVIZI TECNICI ERARIA LI
NUOVO CATASTO EDILIZIO URBANO

STATO DI FATTO ALLO 20097

Planimetria dell'immobile situato nel Comune di MILANO

Via Via Barabini 3

Ditta DEL FABBRICATI

Allegata alla dichiarazione presentata all'Ufficio T E

di MILANO

17024314

L'ORIGINALE DELLA PRESENTE PLANIMETRIA
E' ALLEGATO ALLA SCHEDA 6306812
DELLO STADILE DI Via Barabini

PROPRIETA DELLA Ditta INTESATA

CORTILE

PROPRIETA DELLA Ditta INTESATA

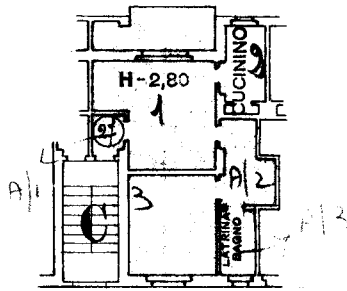

PROPRIETA DELLA Ditta INTESATA

CORTILE

PROPRIETA DELLA Ditta INTESATA

PIANO 3°

ORIENTAMENTO



SCALA DI 1:200

SPAZIO RISERVATO PER LE ANNOTAZIONI D'UFFICIO

DATA

PROF. N°

Compilata da *Lucia Barbara Bino*
(Titolo, nome e cognome del tecnico)

DOTTORE INGEGNERE

Iscritto all'Albo de

della Provincia di

DATA

Firma:

0/5

Ultima planimetria in atti



N=5031200

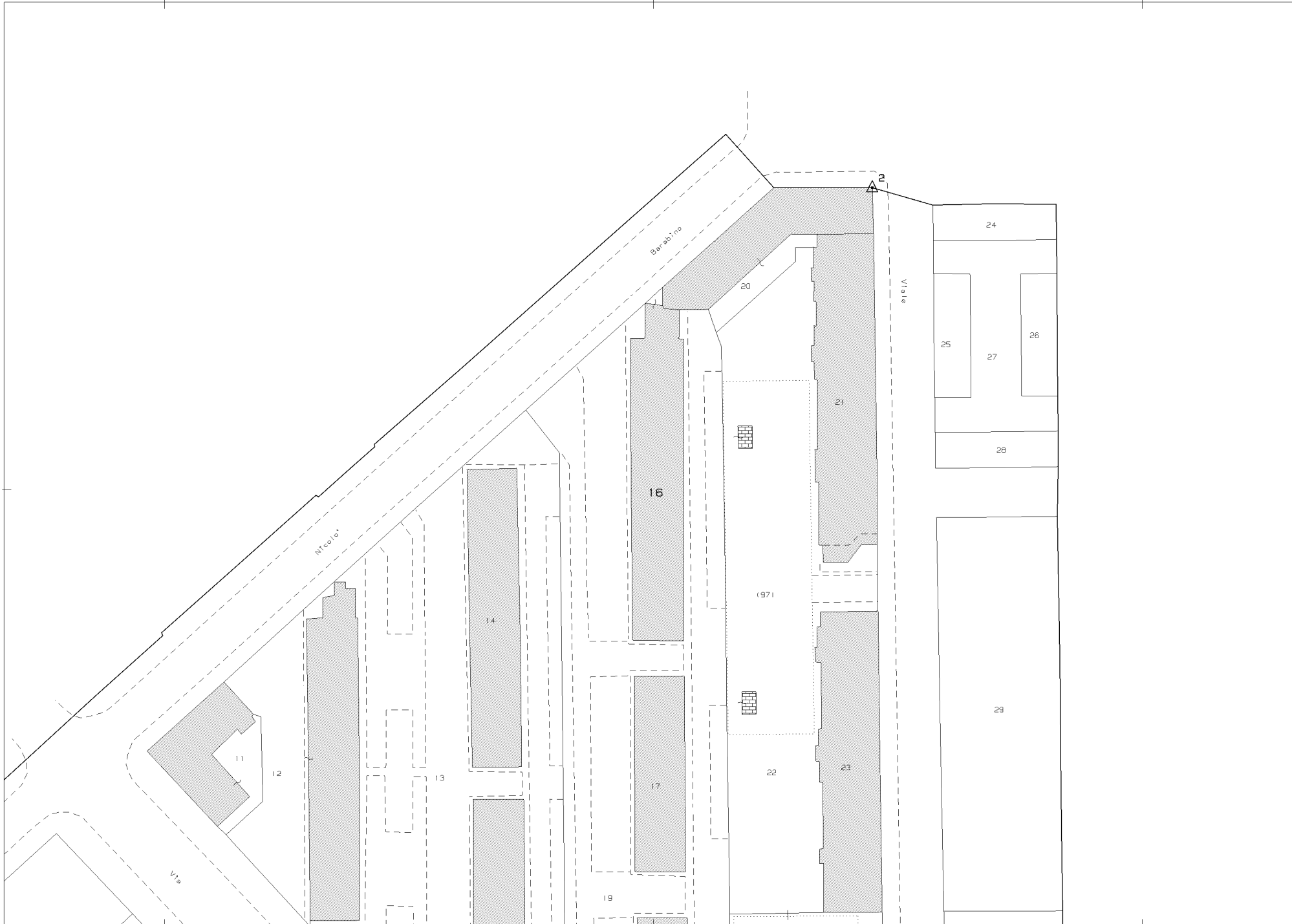

E=1517400

Firmato Da: BOCCHINI LUCA Emesso Da: INFOCERT FIRMA QUALIFICATA 2 Serial#: f07ab4

1 Particella: 16

Comune: MILANO
Foglio: 612

Scala originale: 1:1000
Dimensione cornice: 267.000 x 189.000 metri

18-Feb-2020 20:44:32
Prot. n. T399416/2020