

MODULARIO  
F. rig. rend. 497



MINISTERO DELLE FINANZE  
DIREZIONE GENERALE DEL CATASTO E DEI SS.TT.EE.

**CATASTO EDILIZIO URBANO** (RDL 13-4-1939, n. 652)

MOD. BN (CEU)

LIRE  
**500**

Planimetria di u.i.u. in Comune di MILANO via LEONCAVALLO civ. 37

P. 2°

H= 3.10

CORTILE COMUNE

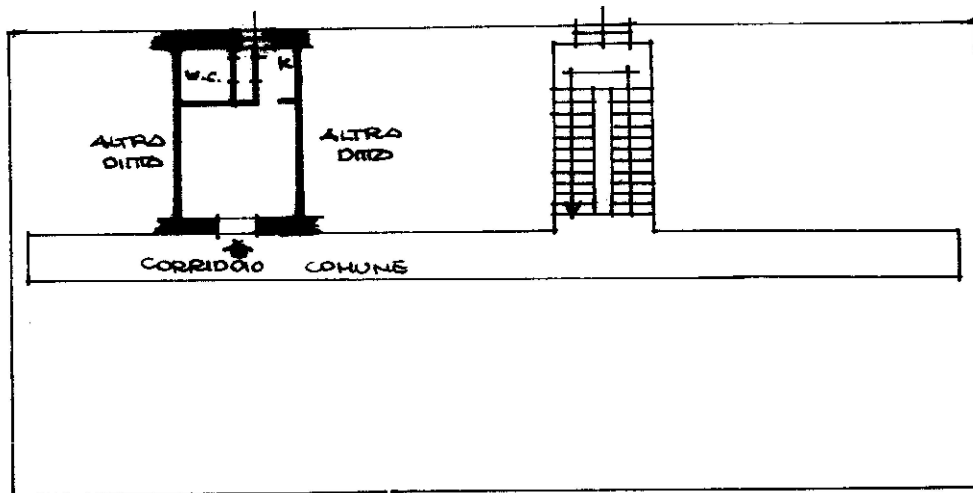

VIA LEONCAVALLO



01529403



ORIENTAMENTO

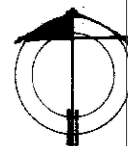

SCALA DI 1:200

Dichiarazione di N.C.   
Denuncia di variazione

Compilata dal ARCHI  
(Titolo, cognome)

RISERVATO ALL'UFFICIO

Data presentazione: 24/07/1995 - Data: 20/09/2019 - n. T148923 - Richiedente: CMNGPP62T16C351S

Totale schede 336 Identificativi catastali 336 Iscritto all'atto DE

F. 336 Formato di acquisizione: A4(210x297) - Formato stampa richiesto: A4(210x297)

n. 257 sub. 702 della provincia di ARCHI

data 18.7.95 Firma [Signature]

Catasto dei Fabbricati - Situazione al 20/09/2019 - Comune di MILANO (F205) - < Foglio: 236 - Particella: 257 - Subalterno: 702 >  
Firmato DA ARCHI [Signature]  
PUBBLICAZIONE  
CATASTO  
MILANO  
F. 336  
M. 257  
S. 702  
P. 2°  
H= 3.10  
CORRIDOIO COMUNE  
ALTRA DINTO  
ALTRA DINTO  
CORTILE COMUNE  
VIA LEONCAVALLO  
01529403  
UFFICIO DI STATO DI MILANO  
VITO ANTONIO GRILLO  
413  
ORIENTAMENTO  
SCALA DI 1:200  
RISERVATO ALL'UFFICIO