

MODULARIO
P. - Cat. S. P. - 318
4-6



MINISTERO DELLE FINANZE
DIREZIONE GENERALE DEL CATASTO E DEI SERVIZI TECNICI ERARIALI

Mod. B (Nuovo Catasto Edilizio Urbano)

Lire
20

NUOVO CATASTO EDILIZIO URBANO

(R. DECRETO-LEGGE 13 APRILE 1939, N. 632)

Planimetria dell'immobile situato nel Comune di MILANO Via ORNATO 111 b

Ditta Imme TRE QUADRI S.R.L.

Allegata alla dichiarazione presentata all'Ufficio Tecnico Erariale di MILANO

M 0386953

APPARTAMENTO AL
SESTO PIANO
LOTTO B

150344

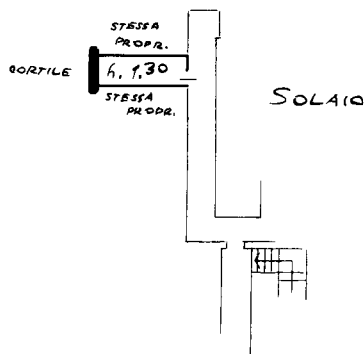
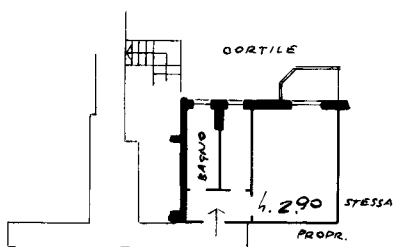

ORIENTAMENTO



SCALA DI 1:200

MADP. SUB.

SPAZIO RISERVATO PER LE ANNOTAZIONI D'UFFICIO

DATA
PROT. N°

4/7/64

21/11/64

21
3

Compilata dal GEOMETRA SANDRO QUARINESI
(Titolo, nome e cognome del tecnico)

Iscritto all'Albo de GEOMETRI
della Provincia di MILANO

DATA 10-5-64

Firma: Sandro Quarinesi

ISTITUTO POLIGRAFICO DELLO STATO

Catasto dei Fabbricati - Situazione al 09/02/2020 - Comune di MILANO (F205) - < Foglio: 44 - Particella: 195 - Subalterno: 58 >
VIA LUIGI ORNATO n. 113 piano: 6-8;

Ultima planimetria in atti