

Agenzia del Territorio
CATASTO FABBRICATI
Ufficio provinciale di
Venezia

Dichiarazione protocollo n. VHF01526 del 17/12/2012
Planimetria di u.i.u. in Comune di Caorle
Viale Lepanto civ.

Identificativi Catastali:
Sezione: 40
Foglio: 63
Particella: 63
Subalterno: 56

Compilata da:
Sandro William
Iscritto all'albo:
Geometri
Prov. Fordenone
N. 1091

Scala 1: 200

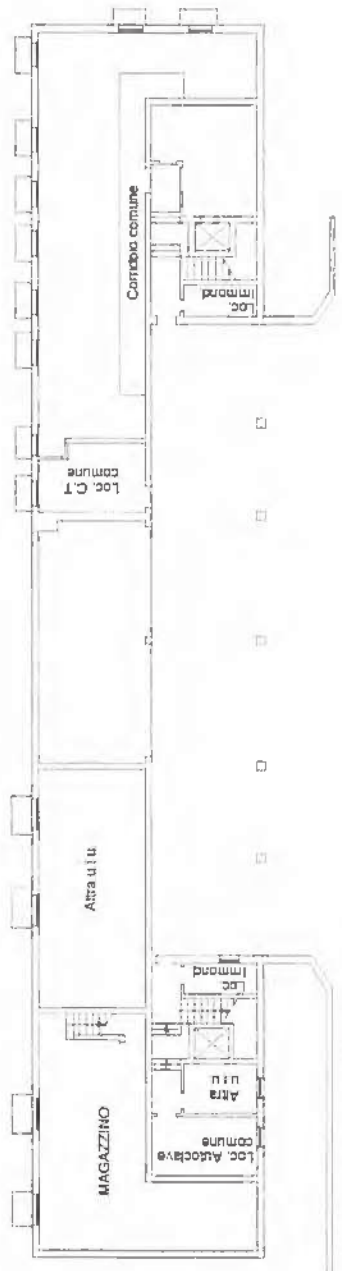

PIANO SEMINTERRATO H. 2,10

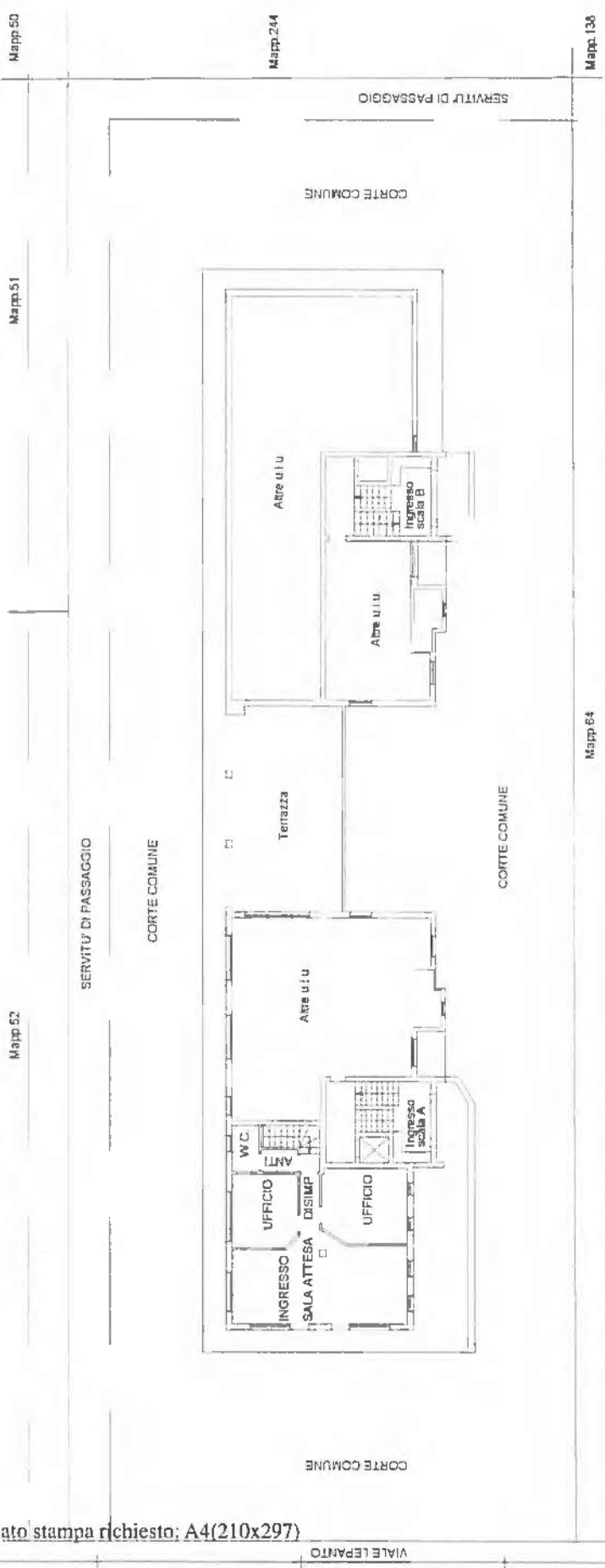

PIANO TERRA H. 3,50

Catasto dei Fabbricati - Situazione al 18/12/2019 - Comune di CAORLE (8642) - < Foglio: 40 - Particella: 63 - Subalterno: 56 >
VIALE LEPANTO piano: S1-T;

Ultima planimetria in atti

Data: 18/12/2019 n. T255846 - Richiedente:

Totale schede: Formato di acquisizione: A3(297x420) - Formato stampa richiesto: A4(210x297)

